

SureSmile®

Dentsply
Sirona

Simulateur SureSmile™ **Guide utilisateur**



Simulateur SureSmile™



Le simulateur SureSmile™ est un outil logiciel qui utilise les données de la caméra Primescan™¹ pour créer une visualisation 3D personnalisée du sourire de votre patient après le traitement par aligneurs SureSmile®.

Le simulateur SureSmile™ est alimenté par DS Core², une plateforme unique qui combine des produits, des services et des technologies pour vous aider à façonner l'avenir de votre cabinet dentaire. Accédez facilement aux dossiers de vos patients, qui incluent les empreintes optiques, les radiographies et les autres dossiers liés au cas, grâce à l'interface web. Ceci facilite le démarrage de votre travail avec SureSmile®.

Avec la Simulation, vous pouvez :

- Favoriser l'acceptation du traitement
- Améliorer vos capacités d'évaluation de cas
- Définir les attentes et éduquer vos patients
- Simplifiez votre flux de travail SureSmile® avec Ds Core™ et Primescan™

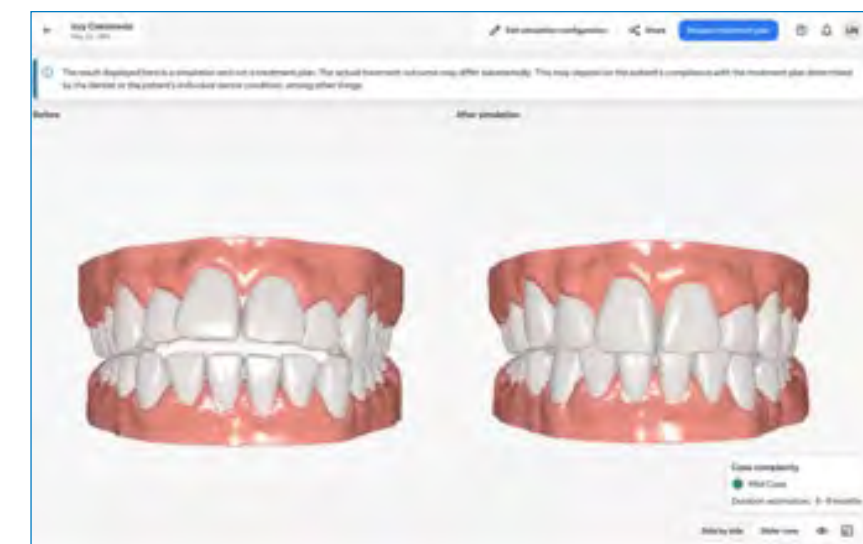
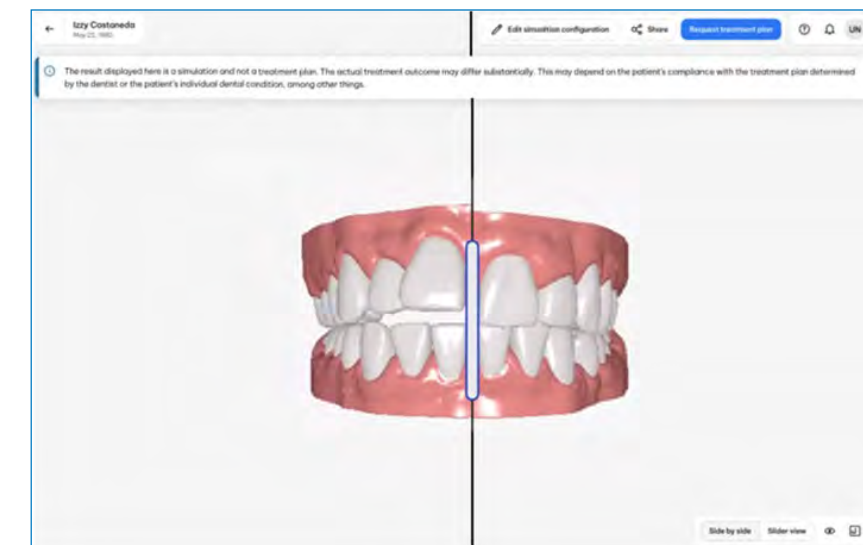

1. Le simulateur SureSmile™ nécessite une caméra Primescan™. Les résultats affichés ne sont que des simulations et n'ont aucun but diagnostique ou médical. Les durées de traitement réelles peuvent varier.
2. Nécessite un abonnement à DS Core

Conçu pour favoriser l'acceptation du traitement

Nous savons qu'il peut être difficile de discuter d'un traitement avec vos patients. Avec le Simulateur SureSmile™, c'est le sourire qui parle. Il crée une visualisation 3D personnalisée du nouveau sourire de votre patient, lui permettant d'imaginer à quoi pourrait ressembler son nouveau sourire avant de commencer le traitement.



Fixez les attentes et éduquez vos patients

Aidez vos patients à prendre des décisions en toute confiance concernant le traitement en leur montrant les avantages potentiels du traitement sur le plan de l'esthétique et de la santé bucco-dentaire. Soutenez les conversations sur les avantages en matière de santé bucco-dentaire, en illustrant la valeur de leur investissement.



Simplifiez votre flux de travail SureSmile® avec DS Core et Primescan™

Utilisez votre Primescan™ pour numériser l'empreinte initiale de votre patient. Les données de la caméra Primescan™ sont automatiquement téléchargées dans DS Core. Le Simulateur SureSmile™ de DS Core génère une visualisation en 3D du nouveau sourire potentiel de votre patient à partir des données Primescan™. Une fois que vous avez reçu l'engagement de votre patient, vous pouvez lancer le traitement par aligneurs SureSmile®, notamment en téléchargeant les photos, les empreintes optiques et les radiographies directement de DS Core vers SureSmile®.

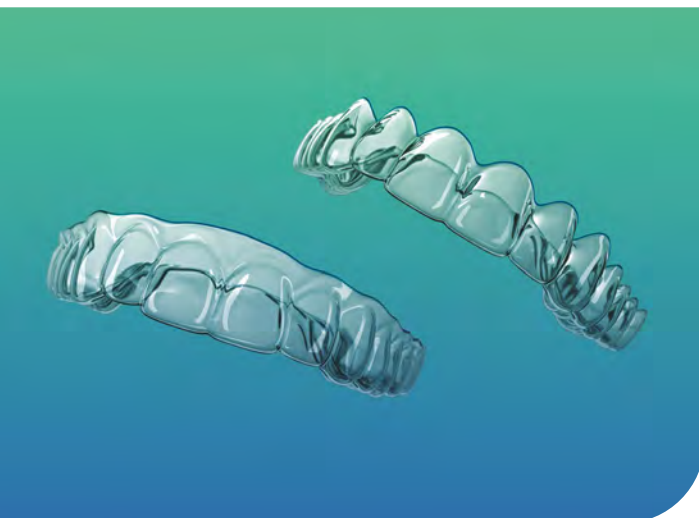

Support d'évaluation des cas

Le Simulateur SureSmile™ vous permet d'évaluer le cas de votre patient avant de commencer la planification du traitement avec SureSmile®. L'outil de simulation prend les mesures du modèle initial et fournit une estimation de la durée et de la complexité du traitement sur la base des résultats de l'après-simulation.

Les résultats affichés sont une simulation du résultat potentiel du traitement et non un plan de traitement pour le traitement réel, qui doit être prescrit par le praticien et respecté par le patient. Le résultat réel du traitement peut être très différent. Cela peut dépendre, entre autres, du respect par le patient du plan de traitement établi par le praticien ou de l'état dentaire individuel du patient.

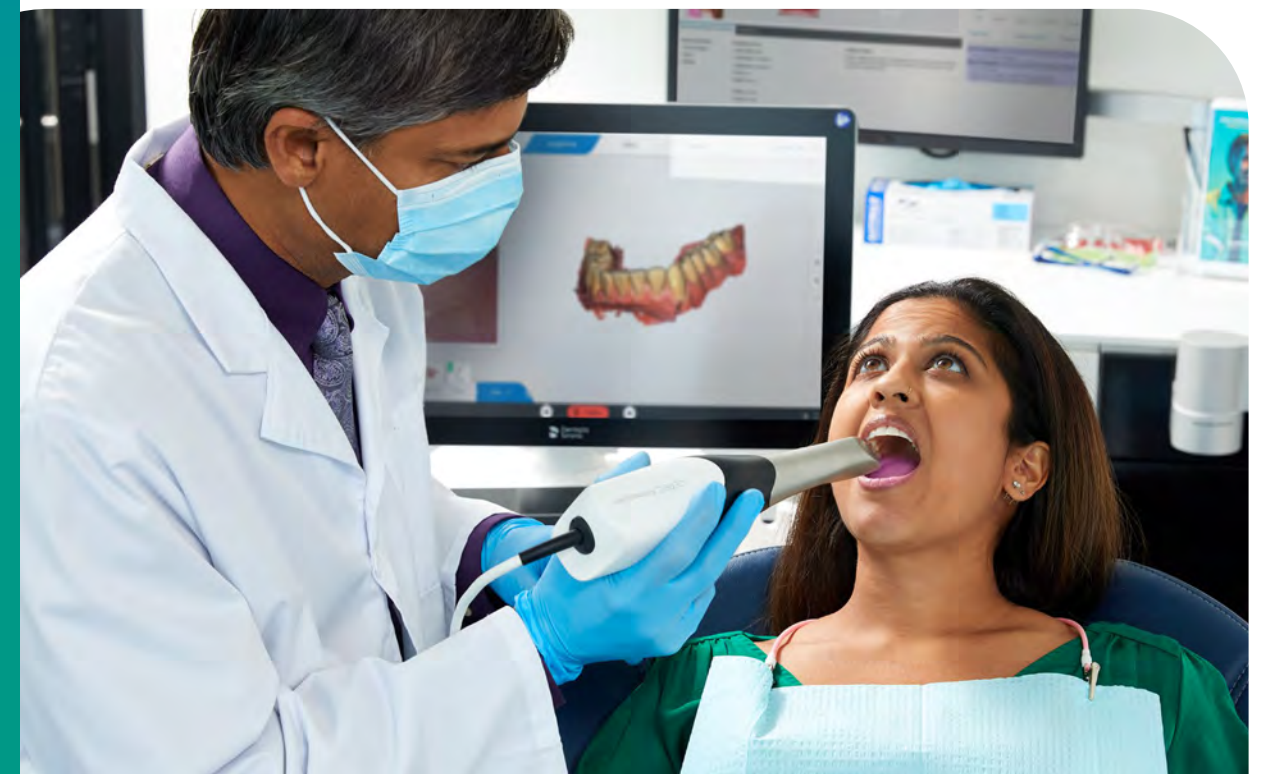

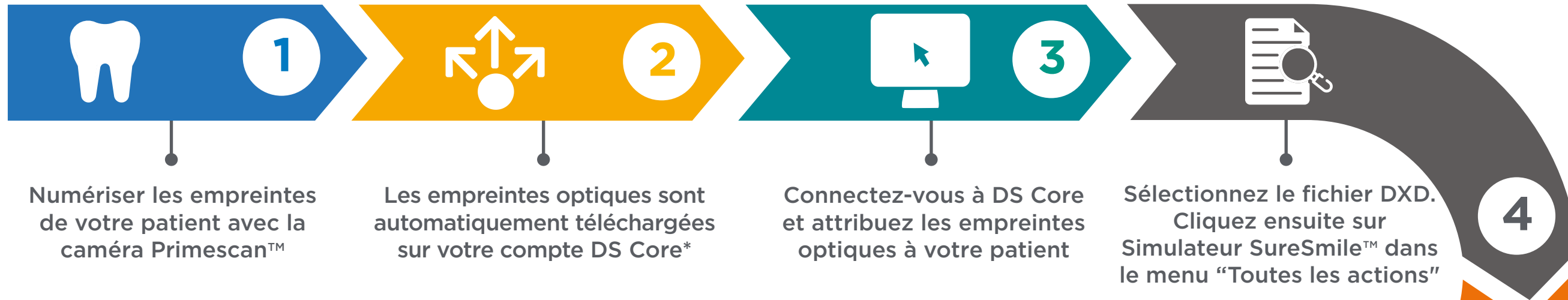

FLUX DE TRAVAIL

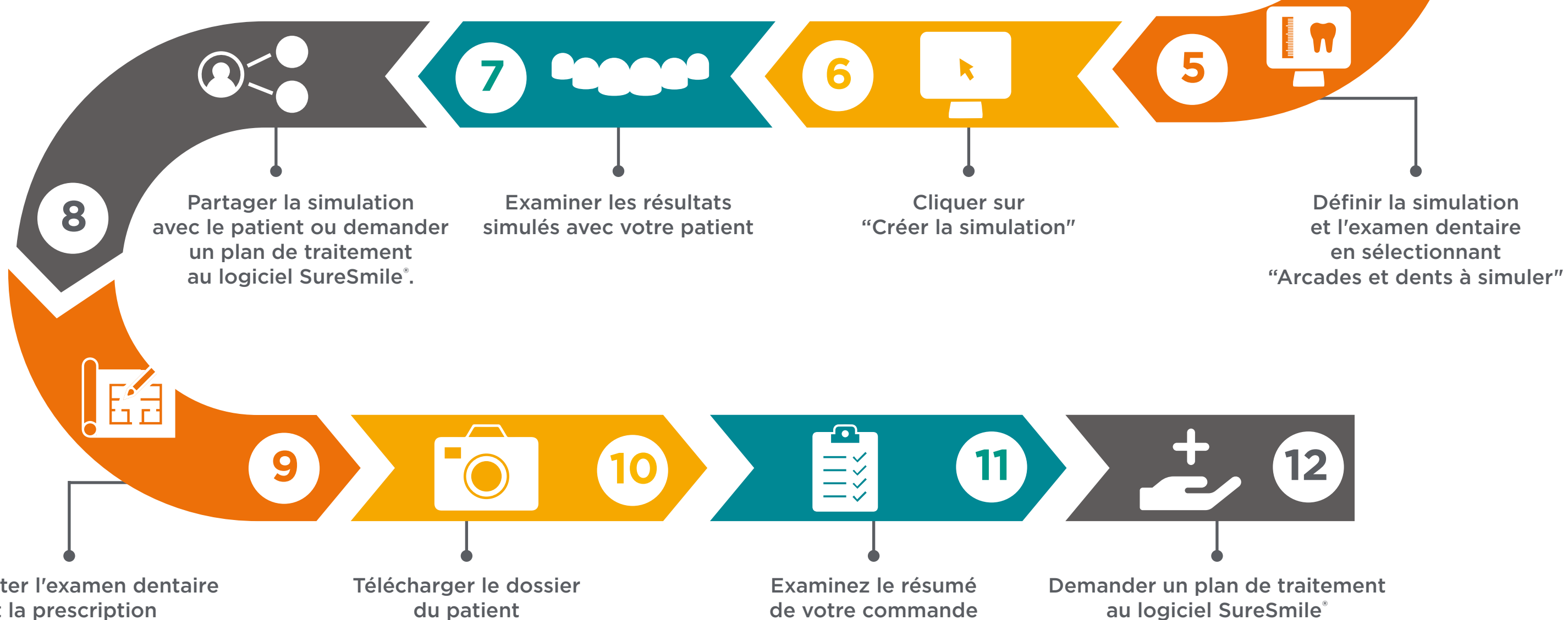

*Les résultats affichés sont une simulation du résultat potentiel du traitement et non un plan de traitement réel, qui doit être prescrit par le praticien et respecté par le patient. Le résultat réel du traitement peut être très différent. Cela peut dépendre du respect par le patient du plan de traitement établi par le praticien ou de l'état dentaire du patient, entre autres. Nécessité d'avoir un abonnement à DS Core.

Contactez votre représentant Dentsply Sirona
ou visitez [SureSmile.com](https://www.SureSmile.com) pour découvrir comment
vous pouvez offrir la confiance d'un sourire aligné à vos patients.



www.SureSmile.com

SureSmile Ortho : Indication : logiciel pour soin orthodontique avec acquisition d'image, planification et administration du traitement, suivi des soins et conception du système d'appareils sur mesure. Classe/Organisme certificateur : IIa/CE 0123. Fabricant : Orametrix Inc.

SureSmile Aligner : Indication : logiciel pour soin orthodontique avec acquisition d'image, planification et administration du traitement, suivi des soins et conception du système de gouttières d'alignement sur mesure. Classe/Organisme certificateur : IIa/CE 0123. Fabricant : Orametrix Inc.

Aligneurs SureSmile : Dispositif médical sur mesure. Indication : Gouttières en plastique transparent de marque ESSIX utilisées pour des traitements orthodontiques sur mesure. Classe : IIa. Fabricant : OraMetrix Inc.

Contentions SureSmile : Dispositif médical sur mesure. Indication : Gouttières en plastique transparent de marque ESSIX utilisées pour la contention et la prévention des récurrences à la fin d'un traitement orthodontique. Classe : IIa. Fabricant : OraMetrix Inc.

SureSmile[®] VPro™ : Indication : Appareil de vibrations à haute fréquence (HFV) destiné aux patients qui suivent un traitement orthodontique avec des aligneurs pour faciliter les mouvements mineurs des dents antérieures. Classe/Organisme certificateur : IIa/CE2797. Fabricant : Dentsply LLC

Dentsply Sirona France Immeuble Le Colbert - 7 ter, rue de la porte de Buc 78008 Versailles Cedex

Contact Hotline SureSmile suresmile-fr-support@dentsplysirona.com - 01 30 97 65 10

THE DENTAL
SOLUTIONS
COMPANY™



* : le partenaire de toutes vos solutions dentaires