

Axano 寸法図

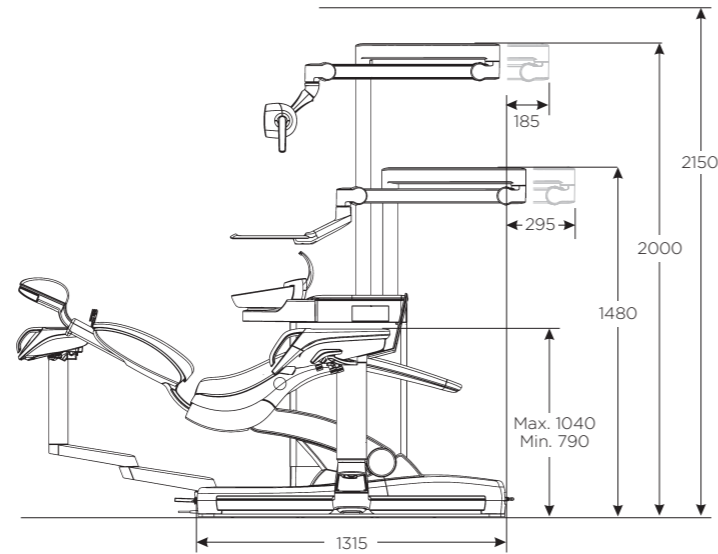
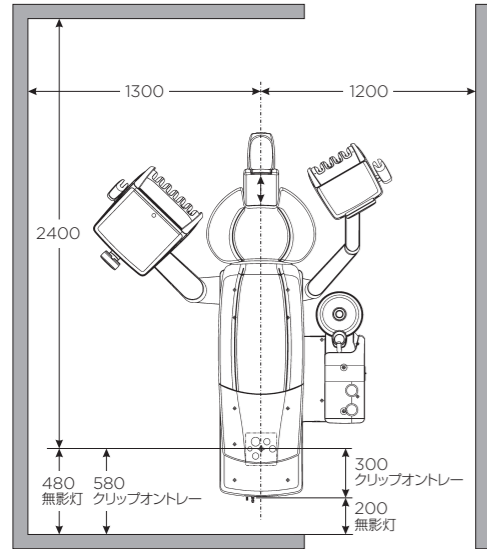

THE DENTAL
SOLUTIONS
COMPANY

Dentsply
Sirona

Axano

Innovation meets
fascination



reddot winner 2022

dentsplysirona.com/axano

製造販売元

デンソプライシロナ株式会社

〒104-0061 東京都中央区銀座8-21-1 住友不動産汐留浜離宮ビル

www.dentsplysirona.com

一般的名称: 歯科用ユニット 販売名: トリートメントセンター Axano
 認証番号: 304AABZK00055000
 管理医療機器 特定保守管理医療機器 設置管理医療機器

※改良のため仕様および外観を予告なく変更する場合があります。

■各ショールーム

■札幌 Tel: 011-709-5800
 ■盛岡 Tel: 019-604-2340
 ■仙台 Tel: 022-266-4020
 ■埼玉 Tel: 048-799-2931
 ■東京・銀座 Tel: 0120-461-868
 ■横浜 Tel: 045-440-1521

■静岡 Tel: 054-653-2711
 ■名古屋 Tel: 052-251-8467
 ■大阪 Tel: 06-6243-6636
 ■広島 Tel: 082-546-2301
 ■福岡 Tel: 092-518-1800

99464_202302_BT_9702PD

THE DENTAL
SOLUTIONS
COMPANY

Dentsply
Sirona



Axano

Innovation meets fascination.

イノベーション。それはすべて、アイデアから始まります。
必要なのはすべてを疑ってかかる勇気、そして現状に甘んじることのない意欲です。

これこそが、デンツプライシロナが従事する全活動において、イノベーションと共に歩んできた道です。
今、重要であること、明日重要になること、さらに何年か先の未来に重要になることに取り組み、
トリートメントセンターが新たな世代へと変わるたびに驚くような体験を提供できるよう努めています。

私たちは、デザインと機能を組み合わせ、デジタルワークフローを備えたスマートなソリューションを作りだし、
より多くの治療とワークフローの選択肢を提供しています。
言い換えれば、包括的なアプローチの採用によってイノベーションを実現することです。

すべてがシームレスに連携したときこそ、イノベーションは"ときめき"を生み、
患者さんに注力できるトリートメントセンターとなります。



イノベーションと魅力の融合。 それは、日々の診療に“ときめき”をもたらします。

Axanoは、卓越した治療体験の代名詞となります。

革新性、直感性、そして先生方のニーズに合わせたトリートメントセンターの利点が見事に融合しています。

定期的なソフトウェアのアップデートにより、Axanoは現在も将来も常に最新の状態を保ち続けることができます。

スマートデザイン

Axanoは高い快適性とイノベティブなトリートメント機能に、スマートデザインを組み合わせています。

洗練されたライン、Ambient Light、Smart Touchの組み合わせが、モダンでエレガントなデザインを実現します。

優れたワークフロー

Axanoは、優れたワークフローを提供します。これにより、治療がより快適かつ効率的になります。衛生管理プロセスの信頼性もより高まり、患者さんの診療により大きな利益をもたらします。

デジタルエクスペリエンス

操作が簡単になれば満足度が向上します。革新的なSmart Touchユーザーインターフェースは歯科医療従事者個々のニーズに応じたデジタルエクスペリエンスを提供します。



Smart Touch - 直感的ユーザーインターフェース

Smart Touchは革新的なマルチタッチ技術を搭載した、インタラクティブなディスプレイです。

ユーザーインターフェースは、ニーズに合わせて簡単にカスタマイズ可能です。



Smart Delivery Pro - 電動スライドトラック

Smart Delivery Proはドクターユニットを常時手の届く範囲に置くことを可能にし、高さも自動調節が可能です。これにより先生方は人間工学に基づいた姿勢で治療が提供できます。



Smart Control - 人間工学に基づいたフットコントロール

Smart Control は多機能フットコントロールエレメントです。このエレメントにより、必須機能に直ちにハンズフリーでアクセスが可能です。この直感的な機能により、頭と手はわずらわしさから解放され、人間工学に基づいた治療が可能になります。



Smart design

パフォーマンスとインスピレーションの融合。
Axanoによる治療へのモチベーション向上。

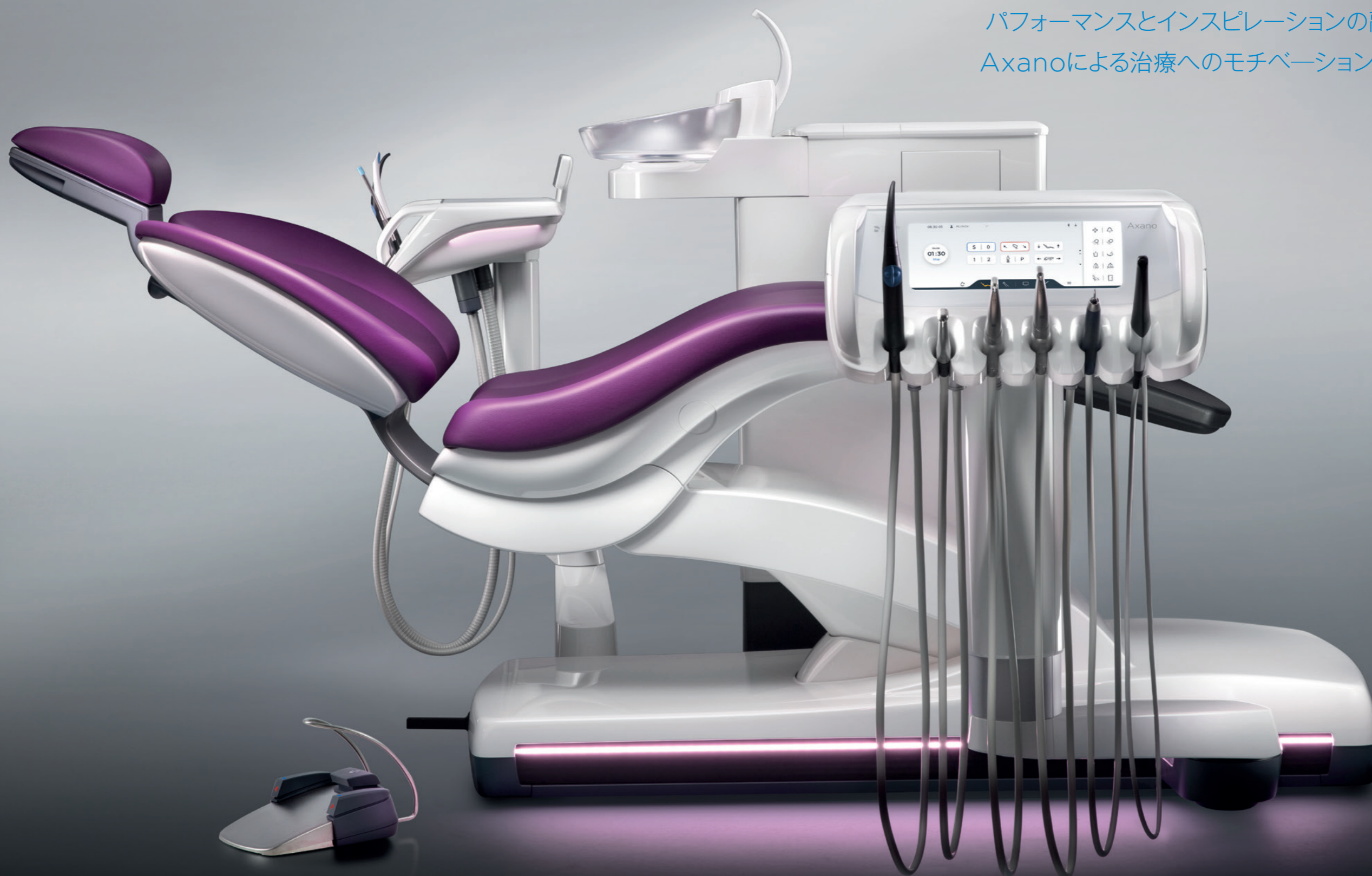

デザインとパフォーマンスの融合。 そして、機能とエレガンスが一体化します。

Axanoのドクターユニットとアシスタントユニットは、優れた品質と効率をめざして作られた、イノベティブでエレガントなミニマルデザインが自慢です。

さらに、手入れのしやすい最新式のガラスパネルを採用したグラフィックディスプレイSmart Touchにより、治療を直感的に行うことができます。

内蔵のAmbient Lightにより、診療時に色のアクセントを加えることができます。

色はカスタマイズ可能で、診療室の照明コンセプトを補完するために調整することができます。

Smart Touch

10.3" Smart Touch大型ディスプレイは、高い快適性と直感的で使いやすい操作を提供します。

Axanoは幅広くカスタマイズ可能なオプションを備え、新しいデザイン体験を提供します。

さらに、高品質のガラス面は、デザイン全体とシームレスに溶け合い、容易で効率的な清掃とメンテナンスを可能にします。

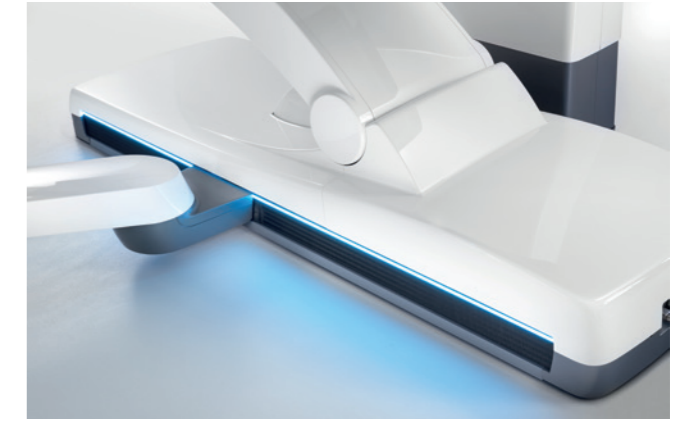

Ambient Light

各所に装備された繊細なAmbient Lightは、心地よく快適な環境を実現します。

さらに、各種カラーオプションにより、それぞれの診療に合った独自の雰囲気を作り上げることができます。

例えば、緑色のAmbient Lightは衛生管理プロセスが進行中であることを示します。また、チェアクッションに合わせた色を選択することもできます。



独創性と色彩の出会い。 デザインテイストを際立たせるカラー。

歯科医療従事者と患者さんに適した環境を構築する上で、
デザインは重要な役割を果たします。

私たちはデザインの重要性を十分に認識し、開発段階で
各ユニットに高度の芸術性を持たせ長年の日常使用に耐える優れた耐久性を
備えることに注力しました。

さらに、チェアクッションを各種カラーから選ぶことができます。
また、他に類の無いソフトなラウンジシートを選択することで、
患者さんに優れた快適性を提供することも可能です。

Upholstery colors

The elegant world



The natural world



The vital world

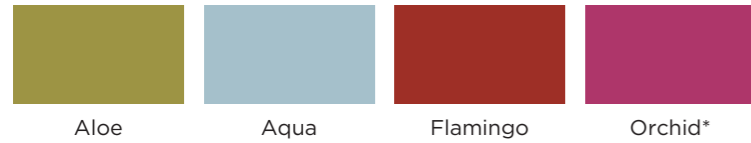

*ラウンジシート選択可能色



reddot winner 2022

ベストプロダクトデザイン賞受賞



Excellent workflows

信頼性と効率の融合。
本質に集中する時間を増やす。

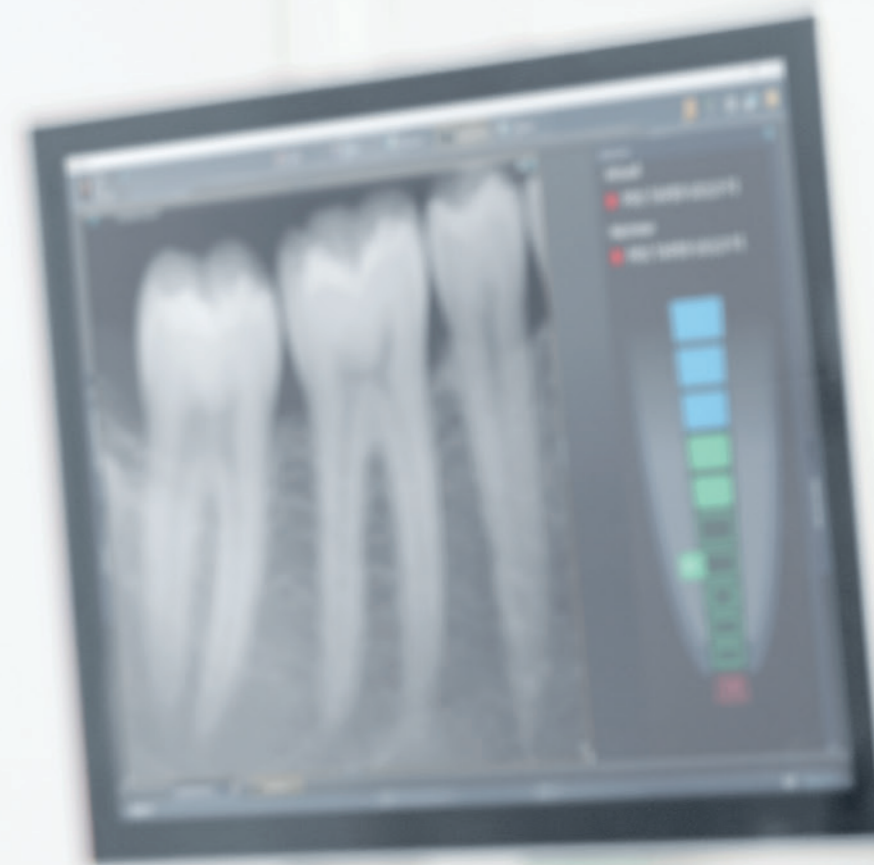

効率と柔軟性の融合。 タイムロスを軽減し、治療に専念できます。

すべての工程で、先生方が必要とするものを正確に提供できるよう、設計されています。
Axanoは、2ハンド治療の場合も、4ハンド治療の場合も、その時々に必要な状態に調整することができ、効率的なワークフローと優れた操作性を提供します。
それは、歯科医療従事者と患者さんにメリットをもたらします。

スプリットコンセプトにより、装置の配置が最適化されています

ドクターユニットとアシスタントユニット、さらにトレーの配置は、それぞれ別々に素早く行うことが可能であり、チームで行う治療とひとりで行う治療を柔軟に切り替えることができます。
また、常にトレイエリアを確保でき、優れた利便性が得られます。



6+2インストルメントハンガー

主要な作業エレメントと制御エレメントは、6通りの機器ポジションによって明確に配置されており、必要に合わせて自由に設定できます。カメラを外付けホルダーに収納することもできます。インプラント治療用の追加モーターも接続可能です。



アシスタントユニット

洗練されたクリアーなデザインのアシスタントユニットは、強化された制御オプションを備えており、診療チームの日常業務をサポートします。



LEDview Plus

LEDview Plusは、極めて優れた輝度、色、照射野の大きさを備えており、各治療に対し適切な光と優れた視認性を提供します。
内蔵のコンボジットモードでは、硬化させずに充填材料を処理するために必要な時間を十分に確保できます。
非接触センサーを使用すれば、光を個別に位置決めして操作することができます。



電動式カスピドール

カスピドールはモーター駆動で、うがい時に自動回転します。
また、リンスポジションはプログラム可能で、迅速かつ安全な治療に役立ちます。

姿勢と人間工学の融合。 日々の仕事がより快適になります。

健康的な姿勢よりずっと大切なこと：優れた人間工学は、日々の診療において非常に重要です。ワークフローは、すべての動作が正確であってこそ、自動化され、時間の節約につながります。そして何よりも、体にかかるストレスを軽減することが可能になります。

立位での治療

Smart Delivery Proによる高さ調整機能により、ドクターユニットは自動的に作業位置に移動し、立位治療が可能です。立ったまま治療ができるため、人間工学に基づいた新たな選択肢を提供します。

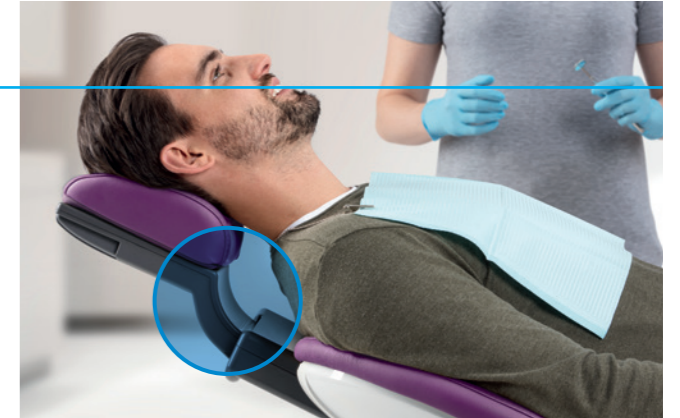

縦方向のマウスポイント位置決め

Axanolは人間工学に基づいた作業高を記憶し、患者さんのマウスポイントを治療に適した位置へと自動的に移動させます。この優れた機能は患者さんの身長にかかわらず、常に上顎や下顎の治療位置が同じになるような口腔位置を可能にします。



電動ヘッドレスト

患者さんの頭部ポジショニングについては、ヘッドレストのチルトとエクステンションの設定により、*チェアポジションとともに患者さんごとにカスタマイズ可能です。
*Sidexis4で使用可能



人間工学に基づいた患者さんのポジショニング

エルゴモーション機能は、バックレストとシートの動きを同調させ、人間工学に基づいた、脊椎のポジショニングを実現します。さらにランバーサポート機能により患者さんは、治療中の緊張をほぐすことができます。チェアモーターは静かで速度調節が可能です。

準備と安全性の融合。 高い水準で、治療を行うことができます。

エンド、インプラントの各治療機能がワークフローをサポートし、臨床時の安全性を高めます。これらの機能を統合したことで、診断、説明、治療をスムーズに切り替えることができます。エンド治療中やインプラント治療中では、Smart Touchユーザーインターフェースが、各ステップを明確に分かりやすく表示します。また、Smart ControlまたはSmart Touchを使用した直感的なハンズフリー操作にも対応しています。

インプラント機能

インプラント機能を使用すると、統合ライブラリから使用する特定のインプラントシステムを選択できます。スピード、トルク、生理食塩水量などの重要パラメータが含まれており、安全で効率的なインプラントプロセスが確実にになります。インプラント機能が統合されているため、外部機器が不要になり、準備は効率的かつ衛生的でハンズフリーで行うことが可能です。

エンド機能

トルク制御の精度、ApexLocator、独自のファイルライブラリによりワークフローが容易になると同時に、臨床時に高い安全性を確保できます。さらに、ファイル進捗状況やファイル選択などの画面表示により、操作をサポートします。根管複雑度パラメータによって、ファイルのトルクとスピードが最適化され、再処置のリスクが低減されます。治療プロセスと進行状況は、Sivisionモニター上に表示されます。*

*Sidexis 4で使用可能

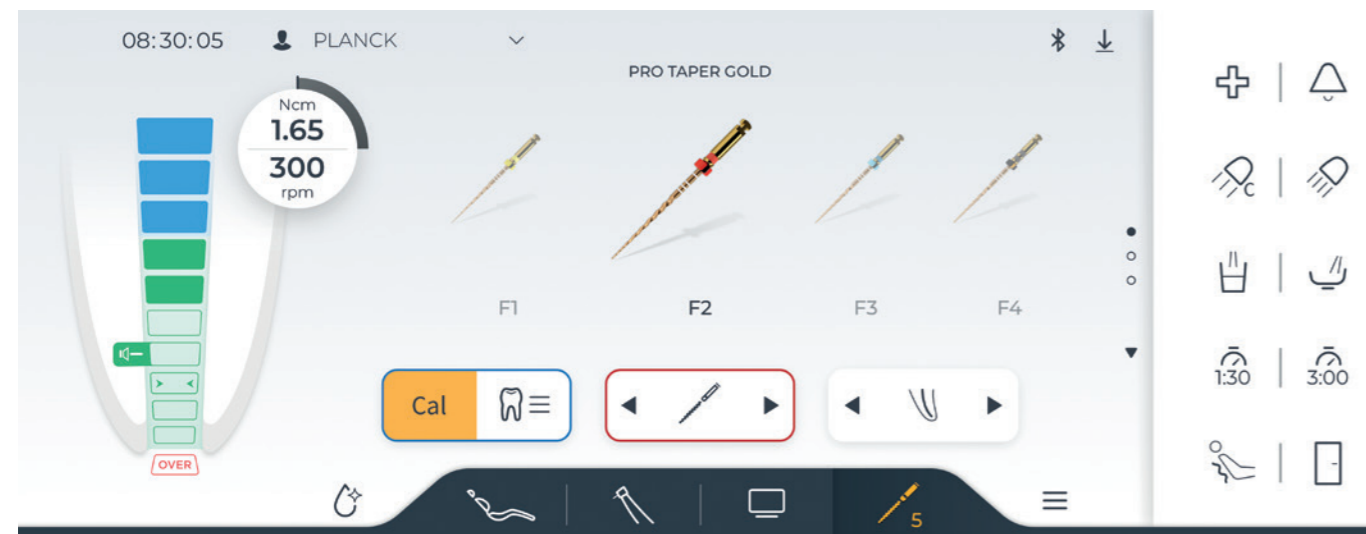

コミュニケーションと自信の融合。 患者さんとの関係をより良くすることができます。

患者さんから信頼され、良好な関係を築くには、優れたコミュニケーションが重要となります。そのためAxanoには、患者さんの理解と治療受容を支援する複数のツールが備わっています。トリートメントセンターのSiroCam AF+口腔内カメラと22" Sivisionモニターを用いることで、口腔内画像、X線画像、デジタル印象採得画像について、患者さんとチェアサイドで話し合うことができます。治療法を順を追って説明することで、提案に対する安心感や信頼感を高めることができます。



Sivisionモニター

22" Sivisionモニターを使うことで治療法の透明性が向上し、診断のために参照する各種メディアを表示することができます。患者さんは、自分が治療プロセスに参加していると感じられ、視覚的機能によって、状況と臨床評価の理解が深まります。



SiroCam AF+口腔内カメラ

最適な治療の可視化と記録。SiroCam AF+は、オートフォーカス機能により、高画質と簡単な操作を両立しています。さらに、22" Sivisionモニターとの組合せ時には、迅速に画像を表示でき、治療状況を効率的かつ明瞭に視覚化できます。



画像処理

Smart Touchユーザーインターフェース上で、口腔内画像を直接選択し、編集することができます。例えば、画像をマークし、注釈を追加することで、臨床所見をより迅速かつ正確に記録することができます。診察中の追加サポートとして、メディアデータベースから各種メディアをドクターユニット上に直接表示可能です。



スマートデバイスホルダー

さらなるオプション: Smart Deviceホルダーを使用して、診療用タブレットを治療ワークフローに統合することができます。ドクターユニットのマグネティックホルダーに取り付けるだけで、患者さんとのコミュニケーションに活用できます。例えば、Sidexis iXアプリを使用すれば、簡単かつ迅速に、ハンズフリーで治療診断を伝えることができます。

衛生管理と優れたワークフローの融合。 貴重な時間を節減できます。

少ない労力で高い衛生水準。これがAxanoの基準となります。

平滑で清掃しやすい表面、取り外し可能な部品、内蔵のサンテーションアダプターなど、衛生管理を効率的に実現するためのすべてが用意されています。

ガイド付き衛生管理プロセス

Smart Touchの衛生管理画面により、どの衛生処理が間もなく実施されるかが分かります。

またガイダンスに従って、定期洗浄や毎月の集中的消毒などの自動衛生処理を開始することができます。

例えば、ボタンに触れるだけで、器具ホース、吸引ホース、カスビドボウルが、洗浄剤で自動的に洗浄されます。

衛生処理実施時には、Ambient Lightによる色表示で、診療チームは離れた場所からトリートメントセンターの状態を確認でき、時間と歩行距離を節減できます。



インストゥルメントホース洗浄用 サンテーションアダプター

内蔵されたサンテーション機能とアダプターにより、インストゥルメントホースの洗浄と消毒が、簡単かつ高い信頼性で実施できます。定期的にホースを洗浄するにはインストゥルメントホースをサンテーションアダプターに接続するだけです。



バキュームホースの洗浄を容易にする 自動洗浄機能

バキュームホースは、治療と治療の間や長時間の治療中に、ボタン1つで自動的に洗浄できます。洗浄剤は自動的に追加されます。カスビドボウルも洗浄プロセスに含めることができます。



取り外し可能な部品

衛生に関連した全部品は、取り外し可能、滅菌可能、または熱消毒可能であり、交叉汚染の予防が強化されています。迅速かつ容易に洗浄できるよう、カスビドボウルも取り外すことができます。



手入れしやすい表面

Axanoは効率的な衛生管理を目指してデザインされています。表面は平滑であるため、洗浄と消毒が容易です。

Digital experience

ワークフローと直感の融合。
カスタマイズは指先ひとつで。



デジタル化とデザインの融合。 プロセス全体をコントロールできます。

Smart Touchにより、必須機能すべてに素早く簡単にアクセスでき、直感的に操作できます。さらに、ドラッグアンドドロップで、ユーザーインターフェースのボタンや機能の位置をカスタマイズすることができるため、患者さんの治療に集中することが可能となります。



明瞭なディスプレイ

重要情報は、分かりやすいアイコンと画像で明瞭に表示されます。

カスタマイズ

ドラッグアンドドロップで、ユーザーインターフェースボタンを素早く簡単に配置し、アクセスが容易になります。

メディアコントロール

他のコンピューターに切り替えることなく、Smart Touchでメディアのアクセス・編集・コントロールが可能になります。

使いやすさ

新しいデザインとカスタマイズオプションにより、直感的な操作が可能となります。

ダイナミックとデジタルワークフローの融合。 一つのシームレスなプロセス内で作業可能になります。

Axanoは、ご利用中の診療プロセスにシームレスに統合可能であり、歯科医療従事者にも患者さんにも魅力的なデジタル体験を提供できます。
保存されている患者さんのデータやメディアにアクセスし、透明性のあるコンサルテーションを提供します。

Smart TouchによるPCアプリケーションの制御

スマートタッチのユーザーインターフェースで、治療をコントロールしながらネットワーク化された診療のメリットを実感できます。

Sivision Viewソフトウェアは、 Sidexis 4をシームレスに統合します。

Sivision Viewは、診察中や患者様への治療説明時に、サポートを提供します。X線画像、プレゼンテーション、ビデオなどのファイルを、メディアデータベースから表示することができます。さらに、患者さんごとに治療位置を保存することもでき、エンドプラグインにより、モニターにApexLocatorを表示します*。

*Sidexis 4で使用可能

修理サービスとネットワーキングの融合。 適切な修理サービスをご利用いただけます。

Axanoの修理サービスは、Axanoそのものと同様に、デジタルオンラインがベースです。
Axanoにご登録いただくと、修理サービスが必要な時に、迅速かつ直接的な支援を受けることができます。
故障を減らし、トリートメントセンターのパフォーマンスを改善します。



あなただけのAxano ニーズに応じてカスタマイズができます。

本体仕様			
チェア <ul style="list-style-type: none"> モータードライブヘッドレスト プレミアムシート スマートコントロール フットコントローラー 4wayフットスイッチ エルゴモーション 左アームレスト アンビエントライト 外部接続用バルブセット 	ドクターユニット <ul style="list-style-type: none"> スマートデリバリープロ スマートタッチ ユーザーインターフェース インストルメントホルダー (6ハンガー) シリンジ: スプレービットM ×1 切削回路: タービン ×1、モーター ×2 シビジョンレディ シリコンマット 	アシスタントユニット <ul style="list-style-type: none"> インストルメントホルダー (4ハンガー) シリンジ: スプレービットM ×1 吸引回路: バキューム ×1、排唾管 ×1 シリコンマット 無影灯 <ul style="list-style-type: none"> 無影灯LEDビュープラス 	ウォーターユニット <ul style="list-style-type: none"> オートマチックセパレーター コップ自動給水 モータードライブ旋回式 ガラス製カスピドボウル サクシオンホース自動洗浄機能 清浄水供給システム 洗浄剤添加機能 パージ/オートパージ/サニテーション機能
オプションパッケージ			
エンドパッケージ <ul style="list-style-type: none"> 歯内療法機能 (レシプロケーティング機能含む) アベックスロケーター (根管長測定器) アベックスロケーター用ホルダー T1ライン エンド6Lコントラアングル ハンドピース 	インプラントパッケージ <ul style="list-style-type: none"> インプラント機能 生理食塩水供給装置 BL E インプラントモーター (ライト/ホース付) 	シビジョンパッケージ <ul style="list-style-type: none"> 22インチモニター カメラサブライキット シロカムAF+ モニター取付方法選択可能 (トレー取付型(トレー付) 無影灯ボール取付型) 	



アベックスロケーター



生理食塩水供給装置



SmartLite Pro用ホルダー



SiroCam AF+外付けハンガーホルダー



22インチモニター



スマートデバイスホルダー



パノラマX-rayビューワー



右アームレスト(旋回式)



ワーキングツール

オプション

スタンダードユニット標準装備とオプション製品のリストです。

チェア用オプション		アシスタントユニットオプション	
患者用チェアポジション自動設定*	■	インストルメントホルダー (4ハンガー)	■
モータードライブ ヘッドレスト	■	スプレービットM 左水(ライト付)	■
アンビエントライト	■	スプレービットM 右水(ライト付)	□
プレミアムシート	■	バキューム	■
ステッチ入りラウンジシート	□	排唾管	■
アクティブランバーサポート	□	追加サージカルサクシオン	□
エルゴモーション	■	第2バキューム	□
チェアスピードコントロール	■	SmartLite Pro用ホルダー	□
スマートコントロール (無線) フットコントローラー	■	12V電源	□
クラシック フットコントローラー	□	ウォーターユニットオプション	
スマートコントロール 有線ケーブル	□	モータードライブ旋回式 ガラス製カスピドボウル	■
4wayフットスイッチ	■	オートコック(自動給水機能)	■
左アームレスト	■	サクシオンホース自動洗浄機能	■
右アームレスト(旋回式)	□	清浄水供給システム	■
外部接続用バルブセット	■	バキューム洗浄剤添加機能	■
アダプタープレート	■	ハイジーンシステム(パージ/オートパージ/サニテーション)	■
小児用シートクッション	□	着脱式ハイジーンカートリッジ	■
リモートジャンクションボックス	□	オートマチックセパレーター	■
カバーインスタレーションキット	□	アマルガムセパレーター	□
ドクターユニットオプション		シビジョン/トレイシステム/無影灯オプション	
スマートデリバリープロ	■	口腔内カメラSirocam AF+(ドクターユニット)	□
スマートタッチ ユーザーインターフェース	■	カメラサブライキット(ドクターユニット)	□
インストルメントホルダー (6ハンガー)	■	外付けカメラホルダー(ドクターユニット)	□
スプレービットM 左水(ライト付)	■	USBインターフェース(ドクターユニット)	■
スプレービットM 右水(ライト付)	□	22インチモニター トレー用アーム取付型(トレー付)	□
第1切削回路ドライブ(タービン、モーター用)	■	22インチモニター 無影灯ボール取付型	□
第2切削回路ドライブ(タービン、モーター用)	■	PC接続用ケーブル	□
第3切削回路ドライブ(タービン、モーター用)	■	クリップオントレー	□
第4切削回路ドライブ(タービン、モーター用)	□	LEDビュープラス ユニット組込型	■
BL ISO F モーター(ライト付)	■	LEDビュープラス 天井固定型	□
BL E モーター(ライト付)	□	スツール Hugo	
BL E インプラントモーター(ライト付)	□	フリーハンド(高さ調節:フットリリース)	□
タービン(シロナカップリング、ホース、ライト付)	■	マニュアルプラス(高さ調節:マニュアル、フットリング付)	□
超音波スケーラーシロソニックTL (ライト付)	□	マニュアル(高さ調節:マニュアル)	□
歯内療法機能(レシプロケーティング機能付)	□	スツール Theo	
アベックスロケーター	□	プレミアムシート	□
インプラント機能	□	ラウンジシート	□
生理食塩水供給装置	□	スツール Carl	
スマートデバイスホルダー	□	マニュアルプラス(高さ調節:マニュアル、フットリング付)	□
パノラマX-rayビューワー	□	マニュアル(高さ調節:マニュアル)	□
		スツール Paul	
		マニュアルプラス(高さ調節:マニュアル、フットリング付)	□
		マニュアル(高さ調節:マニュアル)	□

*SIDEXIS 4で使用可能

■ 標準仕様 □ オプション