



DS Core[®]



つながる診療。広がる可能性。
歯科医院とラボのためのクラウドソリューション



最新情報はこちら



臨床データとデジタルテクノロジーが連携すると、診療はさらに進化します。

DS Coreは、歯科医院、ラボ、患者さんをつなぎ、
テクノロジーから得られるデータを活用して診療を支えるクラウド型エコシステムです。

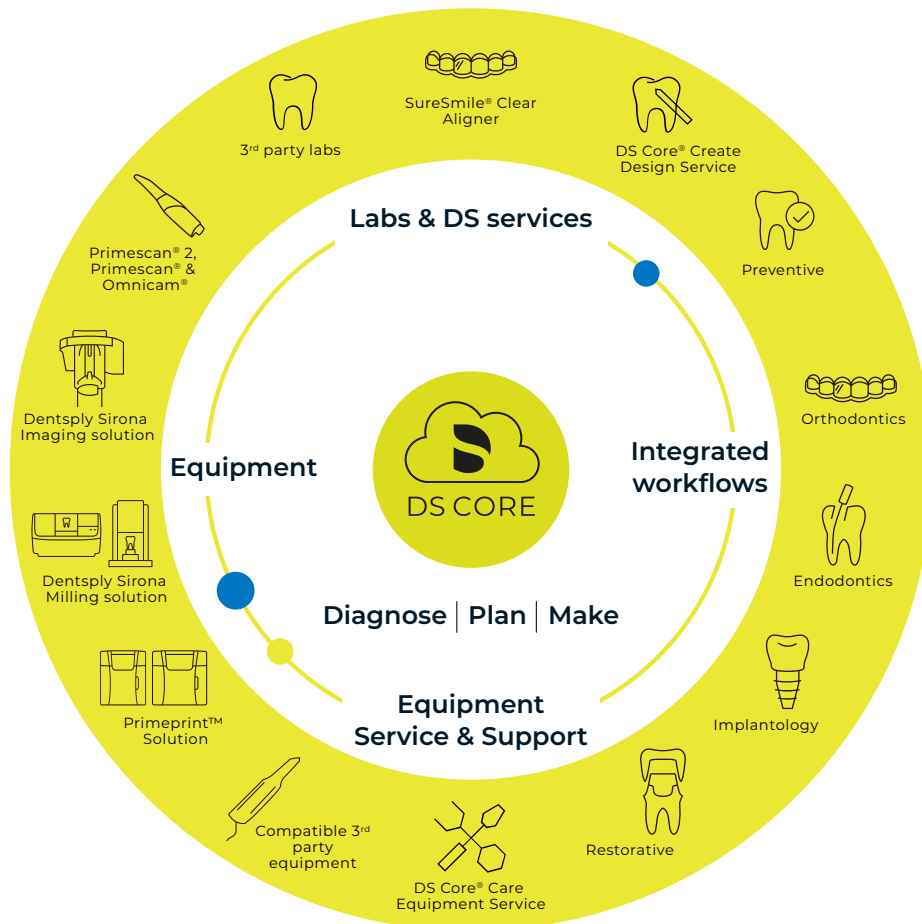

- ✓ 患者さんとのコミュニケーションをより円滑に
- ✓ 新たな診療の導入でサービス領域を拡充
- ✓ 歯科医院とラボの連携を一元化
- ✓ 機器をつなげてスムーズなワークフローを支援
- ✓ 患者データや治療情報を集約し、必要なときにすぐアクセス

コネクティビティ

アクセス

DS CoreはGoogle Cloud Platformを基盤に構築されています。
すべてのワークステーションにソフトウェアライセンスを導入する必要はありません。
インターネット環境があれば、歯科医院、自宅、どこからでもあらゆるデバイスから
アクセス可能です。

アクセス権限

DS Core管理者によって、DS Coreの利用制限を設定することができます。

コラボレーション

どこからでも誰とでも共有できます。
専門医やパートナーとの連携、ラボへの発注もスムーズに行えます。

ワークフロー動画はこちら
(ビデオ／約5分)



Clinical Workflow
Primescan 2 & DS Core

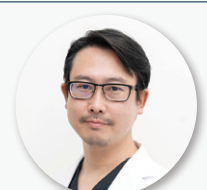

広島県広島市 プロソデンタルクリニック 院長
岡田 信輔 先生

患者さんの臨床データを一元管理

X線画像や口腔内スキャンなどの患者データを、セキュリティに配慮したクラウド環境で一か所に保管・閲覧できます。必要なときに、どこからでも患者情報にアクセス可能です。

患者さんごとのデータを一画面で確認できるため、長期にわたる診療記録のデジタル管理に活用できます。

※2025年現在、サポートされている形式

.stl, .ply, .obj, .cam, .bld, .jpg, .jpeg, .png, .tif, .tiff, .bmp, .avi, .mov, .mp4, .wmv, .rst, .lab, .doc, .docx, .ppt, .pptx, .xls, .xlsx, .sp, .pf, .mdl, .3dpdf, .pdf, .sixd, .3oxz, .xorder2, .exo, .zip, .dcm, .cmg, .dxd, .dxd, .dsco



一つのプラットフォームで、スタッフやラボとのスムーズな情報共有と連携をサポート

DS Coreは、GDPR/HIPAA*に準拠したファイル共有に対応しており、画像や資料をスタッフや外部ラボとセキュリティに配慮して共有できます。また、コメント付きの画像を患者さんに送信し、ご自宅での確認にも活用いただけます。

従来のSMS、メール、USBメモリやCDといった手段に頼ることなく、より一元的で効率的な情報共有を支援します。

*医療保険の相互運用性と説明責任に関する米国の法 (HIPAA) 規則および欧州の一般データ保護規則 (GDPR)

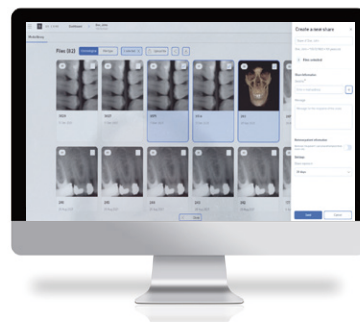

外部ラボとの連携をよりスムーズに

外部ラボとのやりとり、症例の注文、患者データの共有——いくつかのシステムを使い分けていますか？

DS Core は、すべての注文やサービスを一元管理できるポータルです。

- 既存のラボと連携することも、新たなパートナーをプラットフォーム上で見つけることも可能です。
- ご希望のラボに設計・製造サービスを依頼できるほか、提携ラボの技工士に設計工程を委託することで、院内製作の効率化も図れます。
- 症例、注文、ファイル、メッセージを一か所で管理できます。

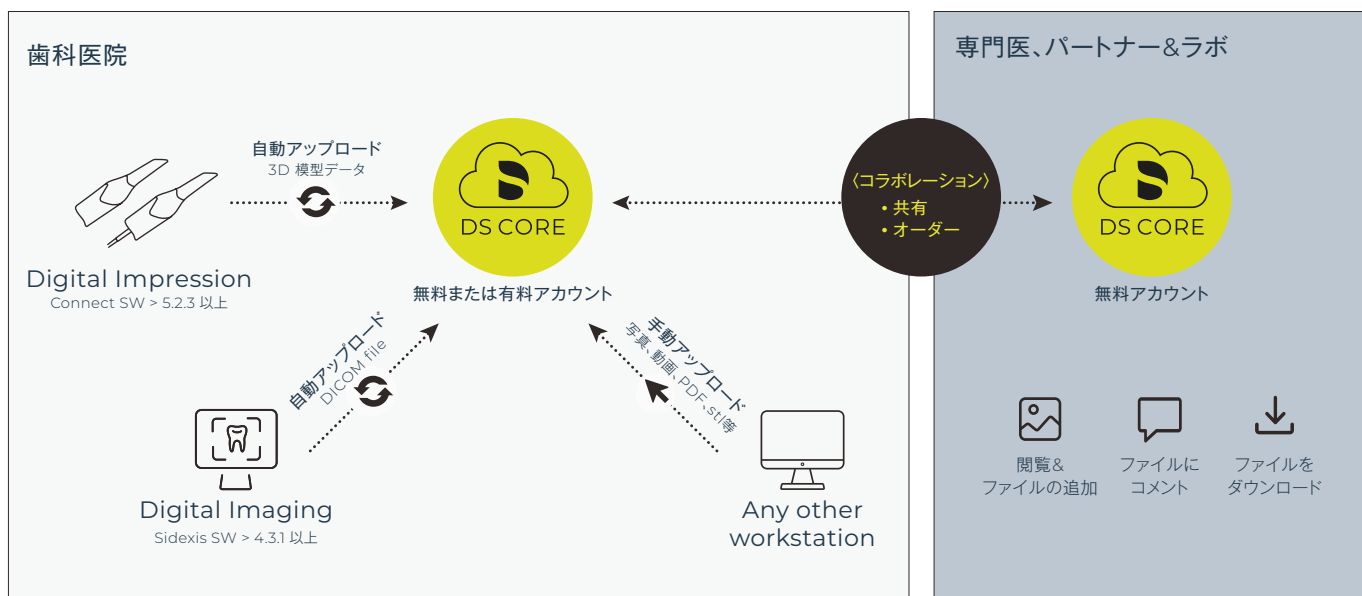

患者さんの理解をサポート

DS Coreは、患者さんの臨床画像やファイルを一元的に管理でき、SureSmile Simulatorにも簡単にアクセスできるため、現在または提案中の処置について、わかりやすく説明するためのツールとして活用できます。

クラウドストレージと連携しているため、患者さんのファイルはいつでも確認可能です。処置の相談時や、画像・シミュレーションの共有を行う際にも、理解を深めるためのデジタル情報を活用できます。

コミュニケーションキャンバス

操作しやすい「コミュニケーションキャンバス」を使用することで、2D・3DのX線画像やフルカラーの口腔内スキャン画像など、対応する各種画像データをまとめて表示・整理・注釈を加えることができます。

これにより、患者さんとの情報共有や説明がスムーズになり、治療内容の理解促進や同意取得の支援につながります。また、患者さんのメールアドレスへ情報を送り、共有することも可能です。

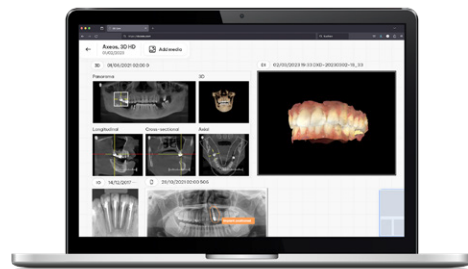

SureSmile® シミュレーター

アライナー矯正治療のビフォー・アフターを視覚化し、治療を始める前に、患者さんに将来の笑顔をイメージとして提示することが可能です。

Primescan口腔内スキャナーから自動でアップロードされたスキャンデータを用いて、数分後には、SureSmile シミュレーターがSureSmileアライナー矯正治療^{1,2}後の歯並びを想定した3Dイメージが作成されます。

審美性や口腔内の健康に関心を持つ患者さんとのコミュニケーションを支援するツールとしてご活用いただけます。

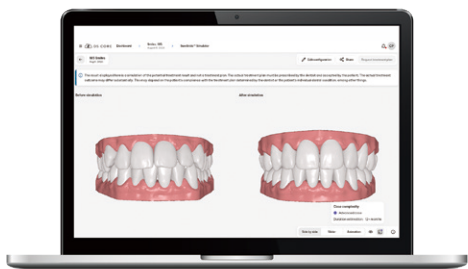

1 DS Coreの有料サブスクリプション契約が必要です。 2 Primescanの使用が必要です。

業務効率の向上をサポート

管理業務には時間と労力がかかり、診療対応の妨げとなる場合があります。それにより、院内の運営にも影響が生じる可能性があります。

クラウドによるファイルの保存・共有など、デジタルエコシステムの活用により、業務の効率化を図り、患者対応の充実や、より円滑な診療運営を支援します。

inLabおよびCEREC SWとの連携

院内の接続された任意のデバイスから、どこからでもオープンファイルにアクセスして送信できます。

- inLab CAD、inLab CAM、Sidexis、CERECソフトウェア、ConnectソフトウェアなどのDentsply Sirona製ソフトウェアを、DS Coreとスムーズかつ簡単に接続できます。
- 患者データや設計ファイルを一元的に管理し、DS Core上から設計ファイルを直接開いて、プリントやミリングに活用することが可能です。

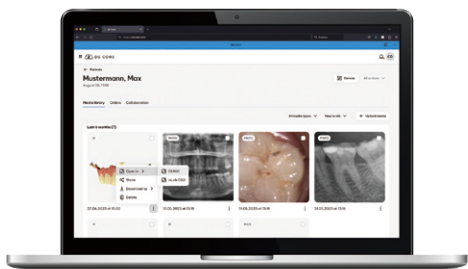

DS Core Care

機器をDS Coreに接続することで、リモートおよびリアルタイムでのトラブルシューティングや、「DS Core Care」などの各種サービスオプションの利用が可能になります。

DS Coreで“つながる”診療ワークフロー

修復治療

ラボとの連携またはチェアサイドの工程を最適化するワークフロー

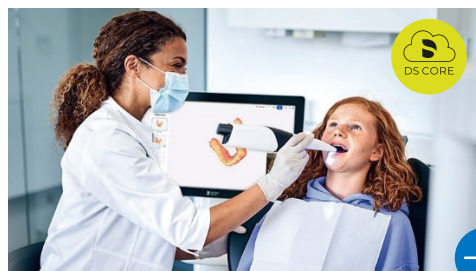

→

スキャンデータ、CTレントゲンデータを
一元管理・保存



修復物を取引先技工所へ注文



または院内でデザインと製作

インプラント治療

ラボとの連携またはチェアサイドの工程を最適化するワークフロー



→

関連ファイルを
一元管理・保存



→

画像を提示し
コンサルテーション



→

必要に応じて
患者情報を連携・共有



→

アバットメント作成後、修復物を
注文または院内で製作

アライナー矯正治療

SureSmile® アライナー矯正治療の提案につなげるワークフロー

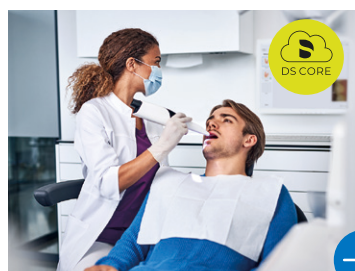
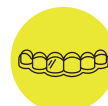

スキャン



→

シミュレーションの作成と提示

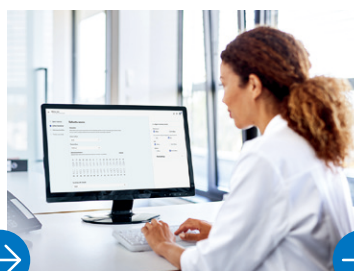

→

症例を送信

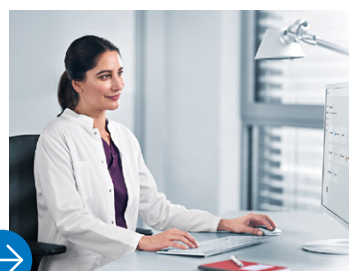

→

必要に応じて
患者情報を連携・共有

根管治療

情報を整理し、診療の流れを効率化するワークフロー



→

撮影したデータを
一元管理・保存



→

画像を提示し
コンサルテーション



→

必要に応じて
患者情報を連携・共有



→

根管治療後、修復物を
注文または院内で製作

DS Coreで“つながる” DSテクノロジー

口腔内スキャナーテクノロジー

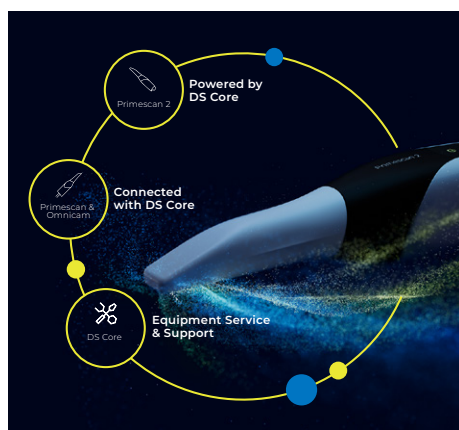

- ・ラボとの双方向メディア共有やチャット機能により、ラボ連携をよりスムーズに
- ・X線画像・スキャン・注釈を組み合わせ、包括的な患者説明に活用
- ・DS Core上で次のワークフローステップを開始可能
- ・スキャンデータを基にSureSmile治療の簡易シミュレーションが可能
- ・DS Core Careと連携することで、故障時に装置のダウンタイムを軽減し、サービス品質や生産性の向上を支援

デジタルX線テクノロジー



- ・治療説明の視覚的支援により、患者の理解や納得をサポート
- ・X線画像・口腔内スキャン・注釈を組み合わせ、包括的な患者説明が可能
- ・歯科医療従事者との連携が容易に
- ・Sidexis 4の全データベースをアップロード可能
- ・患者メディアへのアクセス・共有・連携を、プライバシー規制に配慮した設計のもとで実現
- ・DS Coreのダッシュボード画面から、どこからでも次のワークフローを開始・管理可能

ミリング & プリンティングテクノロジー



- ・CERECシステムをDS口腔内スキャナーや3Shape TRIOSスキャナーと連携可能
- ・遠隔操作による装置の活用最適化
- ・ソフトウェアや作業端末間でファイルの管理・転送が可能
- ・遠隔モニタリングやトラブルシューティングに対応
- ・チェアサイドでの製作やラボ作業をDS Core上で一元管理
- ・ファームウェア・ソフトウェアのアップデートがDS Core上で容易に
- ・DS Core Careと連携することで、故障時に装置のダウンタイムを軽減し、サービス品質や生産性の向上を支援

トリートメントセンターソリューション



- ・口腔内スキャンデータ・X線画像・その他の患者情報を診療ユニットの画面に表示可能¹

1. インターネットに接続されたクライアントPCでDS Coreを表示した場合

DS Core Care — 機器をスマートに保護するサービス

専門スタッフによる的確なサポートで、スムーズなサービス対応を支援します



DS Core® Care
Equipment Service



オンライン & 電話サポート

サービスホットラインによる技術サポートを電話で対応。カスタマーサポートポータルへのアクセスにより、迅速な情報確認も可能です。



予防保守

認定サービス技術者が予防的な保守を実施し、機器の性能維持と長期使用をサポートします。メンテナンスキットおよび作業費を含みます。



交換部品の対応

ミラースリーブ、バッテリー、スピンドルモーター、ケーブルなどの交換部品（すべて正規メーカー品）¹を対象とし、ダウンタイムの最小化と追加コストの抑制を支援します。

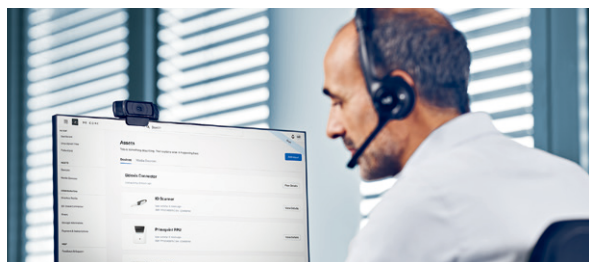

サービス対応の迅速化

DS Coreへの機器接続により、リモートでリアルタイムのトラブルシューティングが可能に。不要な追加対応を減らし、時間の節約につながります。

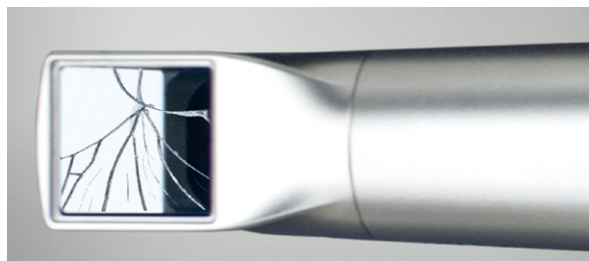

偶発的な破損への対応²

予期せぬトラブルや偶発的な破損が発生した場合に、Primescanハンドピースの交換品をご提供します。



迅速な代替機提供²

リモート診断完了の2営業日以内³に、代替のPrimescanを発送します。

1. 正規メーカーによる部品供給 2. Primescan 2およびPrimescan Connect専用のサービスです 3. ご提供可能な地域に限ります

DS Coreプラン

Access

コラボレーション	注文
価格	無料
テンポラリーストレージ	<ul style="list-style-type: none"> 自動アップロードデータ: 7日間 ラボへのオーダーデータ: 30日間
特典	加入より3か月はLightプランにて使用可能
プラン変更	いつでも他プランへアップグレードが可能

特典 アカウント登録より3か月間はLightプランが無料で使用可能
※4か月目以降はテンポラリストレージに移行されます。

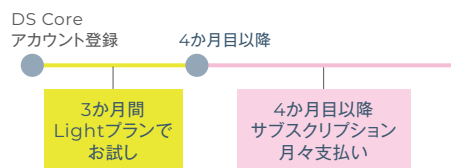

Light

コラボレーション	共有・注文・コミュニケーションキャンパス・SureSmile シミュレーター
価格	2,599円/月(税別)
クラウドストレージ	1 TB
契約期間	1年
特典	加入より3か月間は無料お試し期間
プラン変更	<p>■ 無料期間中(3か月):</p> <ul style="list-style-type: none"> ダウングレード可 アップグレード可 キャンセル可 <p>■ 4か月目以降1年契約期間中:</p> <ul style="list-style-type: none"> アップグレードへの変更可能 ダウングレードおよびキャンセルは不可

特典 アカウント登録より3か月間はLightプランが無料で使用可能
※4か月目以降は月々料金が発生します。

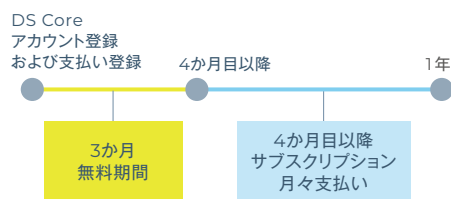

Standard

Advanced

コラボレーション	共有・注文・コミュニケーションキャンパス・SureSmile シミュレーター
価格	<ul style="list-style-type: none"> Standard 12,999円/月(税別) Advanced 29,999円/月(税別)
クラウドストレージ	<ul style="list-style-type: none"> Standard 6 TB Advanced 15 TB
契約期間	1年
特典	加入より3か月間は無料
プラン変更	<p>■ 1年契約期間中:</p> <ul style="list-style-type: none"> アップグレードへの変更可能 ダウングレードおよびキャンセルは不可 <p>※1年後にダウングレード可能</p>

特典 アカウント登録より3か月間は無料で使用可能
※4か月目以降は月々料金が発生します。

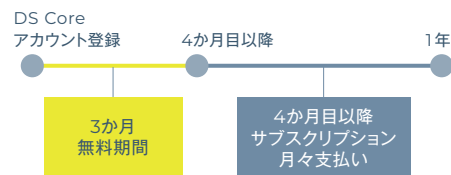

一般の名称: チェアサイド型歯科用コンピュータ支援設計・製造ユニット 販売名: セレック プライムスキャン AC 承認番号: 30100BZX00044000 管理医療機器 特定保守管理医療機器
一般の名称: 歯科技工室設置型コンピュータ支援設計・製造ユニット 販売名: プライムプリント 届出番号: 13B1X10236510023 一般医療機器
一般の名称: 歯科技工用重合装置 販売名: プライムプリント PPU 届出番号: 13B1X10236510024 一般医療機器
一般の名称: アーム型X線CT診断装置 販売名: アクセリス 認証番号: 302AKBZX00062000 管理医療機器 特定保守管理医療機器 設置管理医療機器
一般の名称: 歯科矯正治療支援プログラム 販売名: SureSmile ソフトウェア 承認番号: 30100BZX00187000 管理医療機器
一般の名称: 歯科用ユニット 販売名: トリートメントセンター Axano 認証番号: 304AABZX00055000 管理医療機器 特定保守管理医療機器 設置管理医療機器

デンツプライシロナ株式会社

〒104-0061 東京都中央区銀座8-21-1 住友不動産汐留浜離宮ビル
カスタマーサービスホットライン Tel: 0120-667-467
www.dentsplysirona.com

[各ショールーム]

■ 札幌 Tel: 011-709-5800
■ 仙台 Tel: 022-266-4020
■ 東京・銀座 Tel: 0120-461-868
■ 名古屋 Tel: 052-251-8467

■ 大阪 Tel: 06-6243-6636
■ 広島 Tel: 082-546-2301
■ 福岡 Tel: 092-518-1800

※本パンフレットに記載の内容は予告なく変更される場合があります。
※掲載価格は2025年7月現在の価格です。



MRK0400000006_202508_BC9603YU