

# Catalogue Consommable Orthodontie 2026

 Dentsply  
Sirona

SureSmile





## SOLUTIONS SURESMILE®

Logiciel SureSmile .....	2
Simulateur SureSmile et DS Core .....	2
Aligneurs SureSmile full-service .....	3
Contentions SureSmile .....	4
Arcs pré-pliés robotiquement avec SureSmile.....	4
IDB avec SureSmile .....	5
Production des aligneurs SureSmile® au cabinet dentaire .....	5
Imagerie / Primescan & Primescan Connect .....	6
Solutions de radiographie numérique / Axeos.....	7



## SURESMILE® VPRO™

Dispositif de vibration SureSmile® VPro™ .....	9
Embout buccal SureSmile® VPro™ .....	9
Accessoires SureSmile® VPro™ .....	9



## SOINS DES PATIENTS

Retainer Brite : nettoyant pour appareil dentaire.....	11
Chewies pour aligneurs .....	11
Crochets de retrait.....	12
Crochet de retrait angulé .....	12



## COLLAGE DES TAQUETS

DeTrey® Conditioner 36.....	14
Prime&Bond® active® .....	14
SmartLite® Pro LED Curing Light .....	15
Pistolet à Compules® .....	15
Ceram.x Spectra® ST .....	16
Enhance® Finishing System .....	18



## RÉDUCTION INTERPROXIMALE (IPR)

Kit de réduction interproximale SpaceFile® .....	21
Bandes interproximales Flexview.....	22
Bandes interproximales diamantées.....	22
Set de jauge IPR.....	23



## PLASTIQUES

Essix PLUS : Contentions et Aligneurs .....	25
Essix ACE: Aligneurs and Contentions .....	25
Essix C+ : Aligneurs et Contentions pour bruxisme ...	26
Essix TRAY RITE : Gouttières de blanchiment .....	26
Gouttières de nuit laminées Essix : contre le bruxisme.....	26
Essix A+ : Plans de morsure.....	27



## OUTILS DE DÉCOUPE

Couteau de laboratoire Essix® .....	29
Ciseaux et cisailles .....	29
Fraise pour les protèges-dents de sport .....	29
Fraises et brosses de polissage .....	30
Disques de découpe .....	30

### Conditions de retour des produits :

Tous les retours doivent faire l'objet d'une AUTORISATION DE RETOUR DE MATÉRIEL (RMA) du service clients de Dentsply Sirona avant l'expédition.

Visitez-nous en ligne à [dentsplysirona.com](https://dentsplysirona.com) où vous pouvez acheter notre gamme complète de produits, télécharger des guides pratiques, obtenir des informations sur les soins aux patients et l'éducation clinique, regarder des vidéos et plus encore.

Pour toute question, veuillez contacter votre représentant commercial.

Les couleurs sont données à titre d'illustration uniquement. La couleur réelle du produit peut varier. Toutes les descriptions et tous les articles énumérés dans le présent document sont susceptibles d'être modifiés.





Solutions  
SureSmile®



## SureSmile®

Tout au long du traitement et au-delà, vous bénéficiez du soutien de DS, qui a plus de 100 ans d'expérience dans les solutions de santé bucco-dentaire. SureSmile a plus de 30 ans d'expérience dans les solutions de traitements orthodontiques. Lorsque vous choisissez SureSmile, vous pouvez être rassuré(e) en sachant que vous avez le soutien de décennies d'expérience dentaire. Plus d'un million de personnes ont transformé leur sourire grâce à la technologie SureSmile.<sup>1</sup>

## Logiciel SureSmile®

Le système SureSmile s'appuie sur une plateforme de planification de traitement numérique robuste et axée sur la clinique. Elle garantit que le praticien contrôle le traitement et est conçu pour permettre une personnalisation optimale du patient. Le logiciel SureSmile Aligner est intuitif et permet un examen approfondi du cas de chaque patient grâce à une large gamme d'outils.

Notre logiciel est basé sur un navigateur, ce qui vous permet de consulter vos plans de traitement, que vous soyez au cabinet, à la maison, ou en voyage. Il est facile de télécharger des empreintes numériques, photos du patient et, en option, des radiographies et des fichiers CBCT pour de personnaliser même les cas les plus difficiles.

- Fonctionnement clinique, contrôle par le praticien
- Polyvalent, pratique et personnalisé



## Simulateur SureSmile® lié à DS Core™

Le Simulateur SureSmile<sup>2</sup>, lié à DS Core, permet aux professionnels dentaires de transformer les conversations autour du traitement.

En utilisant Primescan ou d'autres données de numérisation compatibles, le simulateur génère des visualisations 3D personnalisées de sourires potentiels après le traitement par aligneurs SureSmile, afin d'aider les patients à visualiser et à s'engager en toute confiance dans la transformation de leur sourire.

Une fois que vous avez reçu l'engagement de votre patient, vous pouvez lancer le traitement par aligneurs SureSmile, y compris en téléchargeant des photos, des données de numérisation et des radiographies directement directement de DS Core à SureSmile.

DS Core alimente le Simulateur SureSmile avec les fonctionnalités données dont vous avez besoin. Choisissez un compte pour répondre aux besoins de votre cabinet.

- Améliorer la communication et l'engagement des patients
- Excellence pédagogique
- Soutien à l'évaluation des cas
- Centraliser la collaboration avec les partenaires et les laboratoires
- Connectez votre équipement pour des flux de travail efficaces



<sup>1</sup> Plus d'un million de patients ont été traités avec la technologie SureSmile®.

<sup>2</sup> Rapports financiers SureSmile® (mondiaux) depuis 2004 jusqu'en septembre 2023.

## Aligneur SureSmile® full-service

Les aligneurs SureSmile sont fabriqués par des experts qui utilisent les dernières technologies et des matériaux éprouvés. Un traitement précis des données et un contrôle qualité approfondi garantissent un ajustement des gouttières, une excellente durabilité et des aligneurs. Chaque proposition de traitement est soumise à des contrôles de qualité validée par un expert clinique de notre laboratoire digital afin d'obtenir un plan de traitement précis pour vos patients. Le matériau garanti une haute performance, le choix de la ligne de découpe et un minimum de taquets personnalisables.

- Résultats prévisibles
- Ligne de découpe personnalisable
- Planification améliorée du traitement

*Sélectionnez l'option d'aligneurs SureSmile qui convient le mieux à chaque patient :*

### COMPLETE - Option tout inclus

Aligneurs avec ajustements pendant toute la durée du traitement jusqu'à 3 ans à partir de la production de l'aligneur avec des prix forfaitaires, incluant le Kit patient SureSmile et le SureSmile VPro.

### SELECT - Option à la Carte

Idéale pour les cas moins complexes, vous ne payez que le nombre de gouttières dont vous avez besoin. Comprend le kit patient SureSmile. SureSmile VPro disponible en option moyennant un supplément.

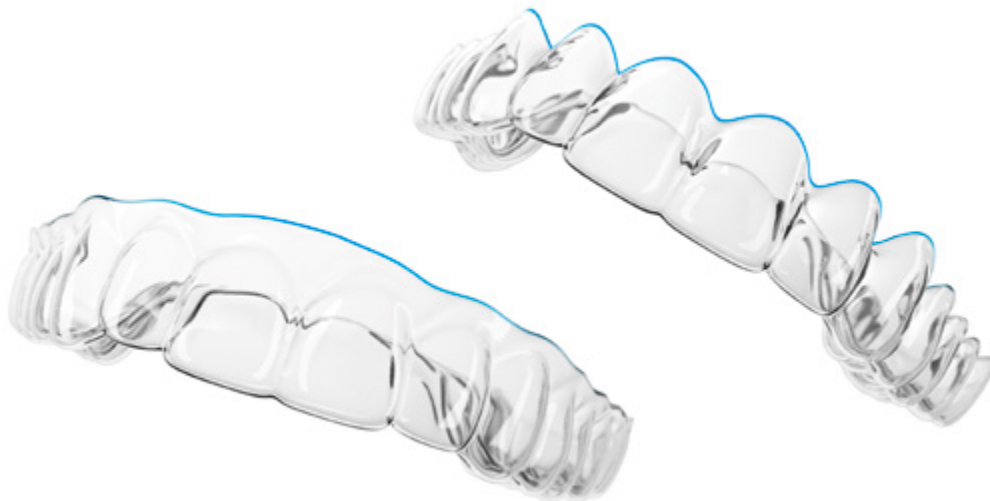



## Contentions SureSmile®

Les contentions SureSmile sont conçues pour aider à prévenir la récidive dentaire en fournissant des forces mécaniques et fonctionnelles adéquates pour la rétention de l'occlusion finale. Les contentions SureSmile ont la force nécessaire pour protéger les dents des dommages causés par le bruxisme ou le grincement sans compromettre l'efficacité clinique de l'appareil.<sup>5</sup>

Les contentions peuvent être commandées pour les patients existants à partir de l'étape finale du plan de traitement ou à partir d'un nouveau scan.<sup>6</sup>

Les contentions peuvent également être commandées pour les patients qui n'ont pas été traités avec SureSmile.

- Ligne de ligne découpe
- Commandé par arcade
- La commande comprend un étui de protection
- Conçues pour être porté jusqu'à 12 mois.<sup>7</sup>



## Arcs pré-pliés robotiquement avec SureSmile®

Avec SureSmile Advanced, vous pouvez mettre en œuvre des stratégies de traitement spécifiques pour atteindre vos objectifs. Pour chaque plan de traitement, une série d'arcs que vous concevrez sur mesure pour votre patient sera fabriquée puis envoyée à votre cabinet. Les arcs SureSmile sont personnalisés pour chaque plan de traitement grâce à un plan 3D des positions des dents cibles, puis en appliquant la technologie robotique aux fils fabriqués à partir d'alliage à mémoire de forme. Les fils sont produits avec plus de précision que ce qui est humainement possible et toutes les courbures sont incluses dans un seul jeu d'arcs.

- Chaque arc est inspecté individuellement pour garantir leur qualité
- Les arcs sont suivis, emballés et expédiés électroniquement



<sup>5</sup> Sous traitement orthodontique et utilisé comme prescrit.

<sup>6</sup> Pour les cas complète, aucun frais de modélisation ne sera facturé pour commander un nouveau scan.

<sup>7</sup> Lorsque les soins sont prodigués conformément aux instructions.

## IDB avec SureSmile®

L>IDB avec SureSmile offre une automatisation en 3D pour une évaluation et un ajustement du positionnement des brackets. Vous obtiendrez avec la précision d'un gabarit, mais avec l'efficacité d'un modèle au fauteuil. Un ajustement occlusal de précision et une conception compacte permettent une mise en place tout en améliorant le confort du patient.

- Mise en place rapide et confortable des brackets
- Position du bracket et de la dent entièrement réglable
- Simulations des mouvements dentaires projetés
- Contrôle de la conception de la segmentation du modèle
- Accès direct aux brackets pendant le collage pour faciliter l'enlèvement du flash

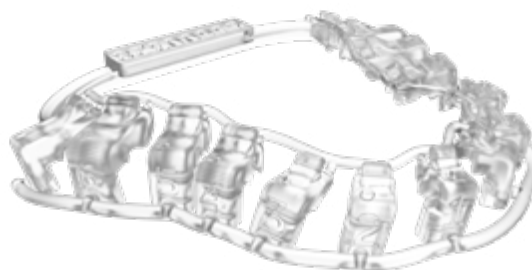

## Production des aligneurs SureSmile® au cabinet dentaire

SureSmile vous offre une flexibilité totale dans le traitement par aligneurs. En utilisant la même plateforme SureSmile Ortho, vous pouvez commander au laboratoire digital SureSmile un traitement par aligneurs complet selon vos spécifications ou concevoir numériquement votre propre plan de traitement. Une fois que le plan de traitement et les étapes ont été créés - par vous ou par le laboratoire digital SureSmile - il est temps de lancer la production. En fonction de l'équipement du laboratoire de votre cabinet, vous pouvez fabriquer vos propres gouttières en cabinet. Soit vous commandez des modèles physiques au laboratoire digital SureSmile ou soit vous pouvez les imprimer à partir des fichiers STL fournis dans le logiciel SureSmile.

### Modèles imprimés

Commander des modèles physiques en 3D par l'intermédiaire de SureSmile pour les utiliser comme modèles de diagnostic, de finalisation ou d'étude. Ces modèles sont également idéaux pour créer des contentions ou des gouttières en cabinet ou dans un laboratoire local.

- **Commodité/efficacité :** Rationalisez le processus en évitant d'avoir à exporter et à importer des modèles entre SureSmile et le logiciel du laboratoire.
- **Rentable :** Économisez les coûts de main-d'œuvre, car le service comprend la préparation des fichiers, les modèles étant fusionnés et prêts à être imprimés.
- **Identification facile :** Chaque modèle est imprimé avec l'identifiant du patient et un numéro de série pour faciliter l'identification et le stockage.



## Choisissez Dentsply Sirona pour des solutions de dentisterie numérique

Dentsply Sirona peut vous accompagner pas à pas dans votre voyage individuel vers l'orthodontie numérique. Découvrez la technologie qui ouvre les flux de travail numériques pour le le sourire souhaité, depuis les radiographies numériques, l'empreinte intra-orale et le traitement. Aujourd'hui, la question est de savoir si votre cabinet fonctionne de manière numérique ?

### Des flux numériques efficaces

Quelle que soit la manière dont vous souhaitez concevoir vos flux de travail, nos caméras intra-orales dentaires liées à DS Core constituent un point de départ idéal vers la dentisterie numérique pour votre cabinet - en collaboration avec vos partenaires privilégiés. Ils rendent la prise d'empreinte plus facile, plus intuitive et plus ergonomique que jamais auparavant.

#### Les empreintes numériques profitent aux patients et à votre cabinet

Lorsque l'on pense aux empreintes numériques, la rapidité de traitement et la satisfaction du patient viennent à l'esprit. Si vous pouvez éliminer l'inconfort d'une prise d'empreinte conventionnelle, vous pouvez améliorer le confort du patient en réduisant la durée des visites et en accélérant le traitement. Améliorer le confort du patient en réduisant le nombre de visites et en résultats plus rapides. Un traitement rationalisé signifie des délais d'exécution, ce qui permet de commencer le traitement plus tôt. L'impact positif sur la planification et la prise d'empreintes ne s'arrête pas là.

- Prenez et étiquetez des modèles numériques rapidement et simplement à des fins d'archivage
- Des résultats reproductibles de manière prévisible
- Éliminez la nécessité de créer et d'envoyer des empreintes physiques

### Primescan®

#### Conçue pour des performances supérieures

Primescan permet tous les types de traitement, de la dent unique à l'arcade complète. Grâce à sa grande précision, il n'y a pas de questions ouvertes. Elle permet de réaliser des couronnes, des bridges, des restaurations implantaires et des guides chirurgicaux.



Primescan 2 : indication du produit : scanner intra-oral qui enregistre et génère des images numériques et des données d'impression à usage dentaire. Fabricant : Sirona Dental Systems GmbH, Fabrikstraße 31, 64625 Bensheim, Germany. Classe : I. Rev. : 06/2024.

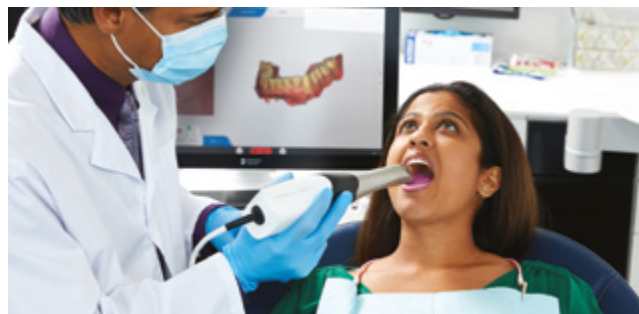

### Primescan 2®

#### Encore plus loin dans la dentisterie numérique au service du patient

**Technologie Cloud-native :** numérisez avec flexibilité depuis tout appareil connecté à Internet (ordinateur portable, tablette tactile etc.).

**Disponibilité optimisée :** utilisation immédiate du scanner dès qu'une numérisation est terminée

**Nouveau concept de scans :** empreinte d'étude ou de traitement pour un flux de travail adapté

**Manipulation facilitée :** connexion wifi sans fil, capteurs tactiles et interface LED

**Ergonomie améliorée :** embout plus mince et biseauté

Aide à la détection des caries : technologie de la fluorescence et du proche infrarouge

**Communication patient :** outils Canvas et simulateur SureSmile.



### Primescan Connect™

#### La solution flexible avec ordinateur portable

Profitez de tous les avantages offerts par Primescan à un prix plus accessible avec Primescan Connect. La solution portable pour un point de départ facile dans la dentisterie numérique.





## Solutions de radiographie numérique

Les radiographies extra-orales peuvent être cruciales pour parvenir à un diagnostic précis, en particulier dans les cas compliqués et évasifs. Les solutions de radiologie de Dentsply Sirona répondent aux besoins des patients, de la capture des articulations temporo-mandibulaires à l'examen des dents du patient, de la capture des articulations temporo-mandibulaires à la visualisation des moindres détails en utilisant des rayons X endodontiques à haute résolution allant jusqu'à 80 µm à haute résolution pour l'endodontie. En outre, la radiographie à faible dose assure la sécurité des patients et ouvre la voie à plus d'applications.



### Axeos®

Le système spécialisé 2D/3D à grand volume et à haute qualité d'image pour les cabinets ayant une large offre de traitement. Développé en collaboration avec des dentistes, Axeos offre la gamme de fonctions la plus complète de tous les appareils de radiologie extra-orale de Dentsply Sirona. En plus d'une excellente qualité d'image et de volumes 3D sur mesure, l'appareil d'imagerie dentaire est entièrement optimisé pour améliorer le confort du patient. Axeos n'offre pas seulement une qualité de performance et de confort, mais aussi un design primé grâce à la gamme d'accessoires intégrée pour le bloc occlusal et à la lumière ambiante.

#### Caractéristiques et données techniques

- Faible dose intelligente
- Patient positioning: automatic (occlusal bite block)
- Réglage intelligent de la hauteur
- Éclairage ambiant : dos et cabinet éclairés
- Volume d'image (dxh) : 5 cm x 5,5 cm à 17 cm x 13 cm
- MARS : Logiciel de réduction des artefacts métalliques
- Mode HD
- Technologie panoramique : DCS
- Temps d'exposition des céphales : Standard 9,4 s et Quickshot 4,7 s
- Interface utilisateur : Nouvel EasyPad

#### Bras céphalométrique

- Facultatif au moment de l'achat ou peut être ajouté rétroactivement à une date ultérieure
- Le bras peut être monté sur le côté droit ou gauche de l'appareil en fonction de vos préférences et de l'espace disponible
- L'utilisation d'un capteur dédié permet d'obtenir une p.a. latérale et symétrique ainsi que des images du carpe.

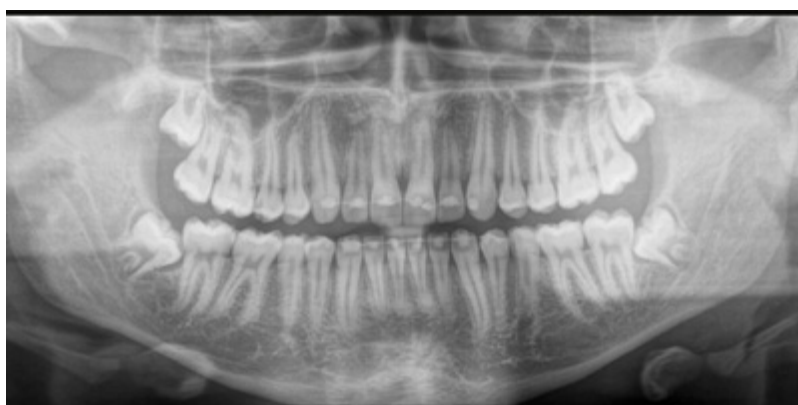
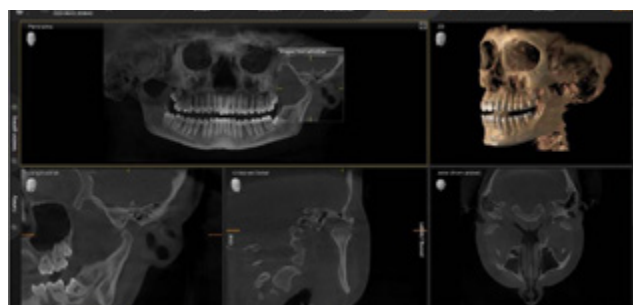



SureSmile®  
VPro™

 Dentsply  
Sirona

## SureSmile® VPro™

SureSmile VPro utilise une technologie éprouvée appelée vibration à haute fréquence (HFV) pour stimuler le mouvement orthodontique. Lorsqu'il est utilisé avec votre traitement orthodontique pendant 5 minutes par jour, votre appareil SureSmile VPro peut :

- Faciliter les mouvements mineurs des dents<sup>1-4</sup>
- Réduire la gêne<sup>1,5</sup>
- Réduire les visites au cabinet<sup>1</sup>
- Améliorer le positionnement des gouttières<sup>1,6†</sup>

<b>V18100</b>	Kit SureSmile VPro	<b>149€</b>
---------------	--------------------	-------------



Le kit contient : Dispositif de vibration, embout buccal et câble de données USB-C.

## Embout buccal SureSmile® VPro™

<b>V18102</b>	Embout buccal SureSmile® VPro™	<b>36.90€</b>
---------------	--------------------------------	---------------



## Accessoires SureSmile® VPro™

<b>V18113</b>	USB-C Data Cable	<b>6.15€</b>
---------------	------------------	--------------



Les dispositifs de la série VPro™ sont destinés à être utilisés par le patient orthodontique pendant le traitement avec des aligneurs pour faciliter les mouvements mineurs des dents antérieures. Voir le mode d'emploi pour les informations relatives à la prescription.

†En comparaison avec une non-utilisation du dispositif.

References: 1. Alansari S, Atique MI, Gomez JP, et al. The effects of brief daily vibration on clear aligner orthodontic treatment, J World Fed Ortho. 2018. <https://doi.org/10.1016/j.ejwf.2018.10.002>. 2. Shipley T. Effects of high frequency acceleration device on aligner treatment-A Pilot Study (Effets d'un dispositif d'accélération à haute fréquence sur le traitement par aligneur - Étude pilote). Dent J. 2018;6(3):32. 3. Alikhani M, Alansari S, Hamidaddin MA, Sangsuwon C, Alyami B, et al. Paradoxe de la vibration en orthodontie : effets anabolisants et catabolisants. PLoS ONE. 2018;13(5):e01965. 4. Judex S, Pongkitwitoon S. Differential efficacy of 2 vibrating orthodontic devices to alter the cellular response in osteoblasts, fibroblasts, and osteoclasts. Dose Response. 2018;16(3):1559325818792112. Published 2018 Aug 16. doi:10.1177/1559325818792112. 5. Données archivées. 6. Shipley T. VProS® - une mise en place plus efficace de l'aligneur avec des vibrations à haute fréquence. Orthodontic Practice US. 2016. Vol 7, Num 5.

Dispositif médical (DM) pour soins dentaires - Réservé aux professionnels de santé - Lisez attentivement les instructions figurant dans la notice ou sur l'étiquetage avant toute utilisation.

Prix en euros TTC valables à partir du 01/01/2026





Soins du  
Patient

 Dentsply  
Sirona

## Retainer Brite® Nettoyant pour appareils dentaires

- Formule unique pour aider à préserver la clarté et la propreté
- Il est facile d'approvisionner vos patients
- Stockez des boîtes de 36 comprimés ou de 96 comprimés pour les vendre ou les donner aux patients

<b>RB2-36</b>	36 pastilles par boîte	<b>5.71€</b>
<b>RB2-36-CASE</b>	24 boîtes de 36 pastilles	<b>73.80€</b>

*\*Bactéricide selon ASTM E2315-0311, EN 13727, EN 14561 Levurocide selon EN 13624 et EN 14562 ; lorsque les instruments dentaires sales sont immergés dans 100 ml d'eau/jour.*

*EN 13624 et EN 14562 ; lorsque des instruments dentaires sales sont immergés dans 100 ml d'eau/ solution de comprimés à 50 °C pendant 15 minutes.*



## Chewies® pour aligneurs

- Fabriqué en plastique souple
- Le kit patient contient 2 chewies
- Sachet de 10 paquets

<b>AC-PG</b>	Violet (raisin)	<b>8.93€</b>
<b>AC-W</b>	Blanc (sans parfum)	<b>8.93€</b>
<b>AC-GM</b>	Vert (menthe)	<b>10.82€</b>
<b>AC-PBG</b>	Rose (bubblegum)	<b>8.93€</b>
<b>AC-YPIN</b>	Jaune (ananas)	<b>8.93€</b>



Dispositif médical (DM) pour soins dentaires - Réservé aux professionnels de santé - Lisez attentivement les instructions figurant dans la notice ou sur l'étiquetage avant toute utilisation.

Prix en euros TTC valables à partir du 01/01/2026

## Crochets de retraits

- Retrait propre et efficace des gouttières
- Se range dans l'étui des aligneurs
- 10 sachets patients individuels

<b>RR-ITSB</b>	Bleu	<b>25.82€</b>
<b>RR-ITSG</b>	Vert	<b>25.82€</b>
<b>RR-ITSO</b>	Orange	<b>25.82€</b>
<b>RR-ITSP</b>	Rose	<b>25.82€</b>
<b>RR-1W</b>	Blanc	<b>25.82€</b>



## Crochet de retrait angulé

- Idéal pour les patients ayant de gros doigts
- Pratique ; s'insère dans l'étui des aligneurs
- Angle de 40°
- Paquet de 25

<b>ART01</b>	Crochet de retrait angulé	<b>46.41€</b>
--------------	---------------------------	---------------

40° Angle

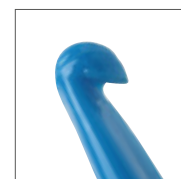
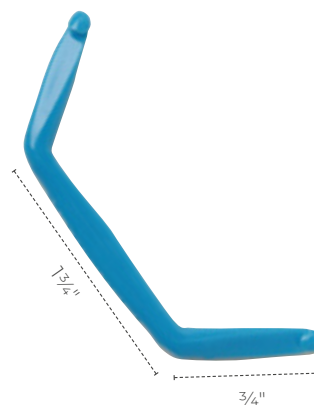

Dispositif médical (DM) pour soins dentaires - Réservé aux professionnels de santé - Lisez attentivement les instructions figurant dans la notice ou sur l'étiquetage avant toute utilisation.

Prix en euros TTC valables à partir du 01/01/2026





# Collage des Taquets

## Gel de mordançage

### DeTrey® Conditioner 36

- Teinte bleue
- Contient de l'acide orthophosphorique à 36%

<b>60615208</b>	2 seringues 3ML + 25 embouts	<b>48.94€</b>
<b>60615209</b>	10 seringues 3ML + 50 embouts	<b>124.58€</b>



## L'adhésif

### Prime&Bond active® Universal Adhesive

- Technologie brevetée Active-Guard™
- Technique avec mordançage, automordançage ou mordançage
- Collage des restaurations directes en matériaux photopolymérisables à base de résine
- Solvants isopropanol et eau

<b>60667347</b>	Prime&Bond Active Kit Intro : Contient : 1 flacon 4ml ; 1 godet de mélange ; 50 embouts applicateurs	<b>145.62€</b>
<b>60667342</b>	Prime&Bond Active Eco Recharge - 3 flacons 4ml 328,42€	<b>333.34€</b>
<b>60667341</b>	Prime&Bond recharge standard : 1 flacon 4ml	<b>132.68€</b>
<b>60667343</b>	Recharge standard Prime&Bond Active unidoses Contient : 240 unidoses ; 100 embouts applicateurs	<b>234.65€</b>
<b>60667345</b>	Eco recharge unidoses : Contient : 240 unidoses ; 100 embouts applicateurs	<b>590.62€</b>
<b>60667346</b>	CliXdish™ godet de mélange	<b>24.49€</b>



Dispositif médical (DM) pour soins dentaires - Réservé aux professionnels de santé - Lisez attentivement les instructions figurant dans la notice ou sur l'étiquetage avant toute utilisation.

Prix en euros TTC valables à partir du 01/01/2026

## Light Cure

### SmartLite® Pro

Lampe LED à photopolymériser multifonctionnelle sans fil

- Acier inoxydable.
- Cycles de 10 secondes.
- Embouts Cure et PolyCure : 4 LED de 3 W.
- Embout de transillumination : Puissance ~ 8-10 mW et 20-24 mW.
- Embouts rotatif à 360°.
- Puissance lumineuse : ~ 1.200 mW/cm2.
- 2 batteries amovibles en lithium LiFePO4.
- Temps de chargement : environ 2 heures.
- Base de chargement avec radiomètre intégré et des emplacements pour des embouts supplémentaires.
- Poids de la pièce à main avec le bloc-batterie 120g.



<b>644400</b>	Kit Intro SmartLite® Pro	<b>1975.92€</b>
<b>644401</b>	SmartLite® Pro - Batterie	<b>231.07€</b>
<b>644402</b>	SmartLite® Pro - Gains de Protection	<b>24.81€</b>
<b>644403</b>	SmartLite® Pro - Protections Oculaires	<b>74.61€</b>
<b>644406</b>	SmartLite® Pro - Embout Polycure	<b>580.18€</b>
<b>644407</b>	SmartLite® Pro - Embout Cure	<b>580.18€</b>

## Templates pour taquets

### Pistolet à Compules®

- Pour matériaux de restauration.



<b>60665900</b>	Pistolet à compules (x1)	<b>44.66€</b>
-----------------	--------------------------	---------------

Dispositif médical (DM) pour soins dentaires - Réservé aux professionnels de santé - Lisez attentivement les instructions figurant dans la notice ou sur l'étiquetage avant toute utilisation.

Prix en euros TTC valables à partir du 01/01/2026



## Templates pour taquets

### Ceram.x Spectra™ ST

Composite universel. Technologie SphereTEC™

- Pour les restaurations directes antérieures et postérieures
- Utilisation en une seule teinte et une seule opacité



#### Ceram.x Spectra ST - HV Compules

**60701570N** Kit Intro Compules Ceram.x Spectra ST - HV  
Contient : 24 compules (4 x A1, A2, A3.5, A4, 8 x A3) ; 3 autocollants guide des teintes 1 mode d'emploi ; 1 mode d'emploi illustré 1 pistolet à compules

**162.74€**

#### Ceram.x Spectra ST - HV Compules Tips Refill 0.25 g

<b>60701571N</b>	Teinte A1	<b>105.15€</b>
<b>60701572N</b>	Teinte A2	<b>105.15€</b>
<b>60701573N</b>	Teinte A3	<b>105.15€</b>
<b>60701575N</b>	Teinte A3.5	<b>103.60€</b>
<b>60701574N</b>	Teinte A4	<b>105.15€</b>
<b>60701576N</b>	Teinte BW (éclaircissement)	<b>105.15€</b>
<b>Ceram.x Spectra ST - HV Compules Tips Eco Refill 0.25</b>		
<b>60701582N</b>	Teinte A2	<b>310.47€</b>
<b>60701583N</b>	Teinte A3	<b>310.47€</b>

#### Ceram.x Spectra ST - LV Compules

**60701690** Kit Intro Compules Ceram.x Spectra - LV  
Contient : 24 Compules (4 x A1, 4 x A2, 8 x A3, 4 x A3.5, 4 x A4) ; 1 Pistolet à compules

**162.14€**

#### Ceram.x Spectra ST - LV Recharges compules 0.25gr

<b>60701691</b>	Teinte A1	<b>104.80€</b>
<b>60701692</b>	Teinte A2	<b>104.80€</b>
<b>60701693</b>	Teinte A3	<b>104.80€</b>
<b>60701695</b>	Teinte A3.5	<b>104.80€</b>
<b>60701694</b>	Teinte A4	<b>104.80€</b>
<b>60701696</b>	Teinte BW (éclaircissement)	<b>104.80€</b>

#### Ceram.x Spectra ST - LV Compules Tips Eco Refill 0.25

<b>60701672</b>	Teinte A2	<b>309.63€</b>
<b>60701673</b>	Teinte A3	<b>309.63€</b>

## Templates pour taquets

### Ceram.x Spectra ST - HV Syringe Intro Kit

<b>60701550N</b>	Kit Intro Seringes Ceram.x Spectra ST - HV Contient : 5 seringues (1 x A1, A2, A3, A3.5, A4); 1 flacon de 2.5 ml de Prime&Bond Active ; 1 CliXdish 50 applicateurs ; 3 autocollants guide des teintes ; 1 mode d'emploi 1 mode d'emploi illustré	<b>354.27€</b>
------------------	--	----------------

### Ceram.x Spectra ST - HV recharges seringues 3.0gr

<b>60701551N</b>	Teinte A1	<b>78.88€</b>
<b>60701552N</b>	Teinte A2	<b>78.88€</b>
<b>607015513N</b>	Teinte A3	<b>78.88€</b>
<b>60701555N</b>	Teinte A3.5	<b>78.88€</b>
<b>60701554N</b>	Teinte A4	<b>78.88€</b>

### Ceram.x Spectra ST - LV Syringe Intro Kit

<b>60701680</b>	Kit Intro Seringues Ceram.x Spectra ST-LV Contient : 5 seringues LV (1 x A1, 1 x A2, 1 x A3, 1 x A3.5, 1 x A4) ; 1 flacon Prime&Bond Active Adhésif universel (2.5 mL) ; 50 applicateurs 1 godet de mélange Clixdish	<b>354.07€</b>
-----------------	--	----------------

### Ceram.x Spectra ST - LV Recharges seringues 3.0gr

<b>60701681</b>	Teinte A1	<b>78.60€</b>
<b>60701682</b>	Teinte A2	<b>78.60€</b>
<b>60701683</b>	Teinte A3	<b>78.60€</b>
<b>60701685</b>	Teinte A3.5	<b>78.60€</b>
<b>60701684</b>	Teinte A4	<b>78.60€</b>

## Ceram.x Spectra™ ST flow

Composite fluide de restauration. Technologie SphereTEC™. Pour des restaurations directes de cavités (à l'exception des cavités soumises à des contraintes occlusales).



<b>CERAMX SPECTRA.ST FLOW SYRINGE INTRO KIT</b>	5 SERINGUES DE 1,8 G CHACUNE TEINTE CLOUD™: A1, A2, A3, A3,5, A4 ; 50 EMBOUTS APPLICATEURS, 1 AUTOCOLLANT CORRESPONDANCE I-SHADE	<b>60701820</b>	<b>223.97€</b>
<b>CERAMX SPECTRA.ST FLOW SYRINGE REFILL A1</b>	2 SERINGUES DE 1,8G + 25 EMBOUTS APPLICATEURS, A1, TEINTES VITA A1; B1; C1	<b>60701821</b>	<b>94.40€</b>
<b>CERAMX SPECTRA.ST FLOW SYRINGE REFILL A2</b>	2 SERINGUES DE 1,8G + 25 EMBOUTS APPLICATEURS, A2 TEINTES VITA A2; B2; D2	<b>60701822</b>	<b>94.40€</b>
<b>CERAMX SPECTRA.ST FLOW SYRINGE REFILL A3</b>	2 SERINGUES DE 1,8G + 25 EMBOUTS APPLICATEURS, A3 TEINTES VITA A3; C2; D3; D4	<b>60701823</b>	<b>94.40€</b>
<b>CERAMX SPECTRA.ST FLOW SYRINGE REFILL A3,5</b>	2 SERINGUES DE 1,8G + 25 EMBOUTS APPLICATEURS, A3,5 TEINTES VITA A3,5; B3; B4; C3	<b>60701825</b>	<b>94.40€</b>
<b>CERAMX SPECTRA.ST FLOW SYRINGE REFILL A4</b>	2 SERINGUES DE 1,8G + 25 EMBOUTS APPLICATEURS, A4 TEINTES VITA A4; C4	<b>60701824</b>	<b>94.40€</b>
<b>CERAMX SPECTRA.ST FLOW SYRINGE REFILL BW</b>	2 SERINGUES DE 1,8G + 25 EMBOUTS APPLICATEURS, BW TEINTE BLEACH WHITE	<b>60701826</b>	<b>94.40€</b>
<b>CERAMX SPECTRA.ST FLOW SYRINGE REFILL D1</b>	2 SERINGUES DE 1,8G + 25 EMBOUTS APPLICATEURS, D1 TEINTE DENTINE OPAQUE	<b>60701827</b>	<b>94.40€</b>
<b>CERAMX SPECTRA.ST FLOW SYRINGE REFILL D3</b>	2 SERINGUES DE 1,8G + 25 EMBOUTS APPLICATEURS, D3 TEINTE DENTINE OPAQUE	<b>60701828</b>	<b>94.40€</b>
<b>CERAMX SPECTRA.ST FLOW SYRINGE REFILL E1</b>	2 SERINGUES DE 1,8G + 25 EMBOUTS APPLICATEURS, E1 TEINTE ÉMAIL TRANSLUCIDE	<b>60701829</b>	<b>94.40€</b>
<b>CERAMX SPECTRA.ST FLOW SYRINGE TIPS REFILL</b>	50 EMBOUTS APPLICATEURS	<b>60701819</b>	<b>29.00€</b>



## Ceram.x Spectra™ ST flow- Compules Kit intro compules Ceram.X Spectra™ ST FLOW

KIT INTRO COMPULES CERAM.X SPECTRA ST - FLOW

**60701800**

**149.30€**

Contient :

24 Compules de 0,25 G chacune

Teinte CLOUD™ : 4 X A1, 4 X A2, 8 X A3, 4 X A3,5,  
4 X A4,

1 Pistolet à compules, 1 autocollant de  
correspondance i-shade

### RECHARGES SERINGUES

<b>CERAMX SPECTRA.ST FLOW COMPULA REFILL A1</b>	16 COMPULES DE 0,25 G A1 TEINTES VITA A1; B1; C1	<b>60701801</b>	<b>104.94€</b>
<b>CERAMX SPECTRA.ST FLOW COMPULA REFILL A2</b>	16 COMPULES DE 0,25 G A1 TEINTES VITA A2; B2; C2	<b>60701802</b>	<b>104.94€</b>
<b>CERAMX SPECTRA.ST FLOW COMPULA REFILL A3</b>	16 COMPULES DE 0,25 G A1 TEINTES VITA A3; C2; D3; D4	<b>60701803</b>	<b>104.94€</b>
<b>CERAMX SPECTRA.ST FLOW COMPULA REFILL A3,5</b>	16 COMPULES DE 0,25 G A1 TEINTES VITA A3,5; B3; B4; C3	<b>60701805</b>	<b>104.94€</b>
<b>CERAMX SPECTRA.ST FLOW COMPULA REFILL A4</b>	16 COMPULES DE 0,25 G A1 TEINTES VITA A4; C4	<b>60701804</b>	<b>104.94€</b>
<b>CERAMX SPECTRA.ST FLOW COMPULA REFILL BW</b>	16 COMPULES DE 0,25 G BW TEINTE BLEACH WHITE	<b>60701806</b>	<b>104.94€</b>
<b>CERAMX SPECTRA.ST FLOW SYRINGE REFILL D1</b>	16 COMPULES DE 0,25 G D1 TEINTE DENTINE OPAQUE	<b>60701807</b>	<b>104.94€</b>
<b>CERAMX SPECTRA.ST FLOW SYRINGE REFILL D3</b>	16 COMPULES DE 0,25 G D3 TEINTE DENTINE OPAQUE	<b>60701806</b>	<b>104.94€</b>
<b>CERAMX SPECTRA.ST FLOW SYRINGE REFILL E1</b>	16 COMPULES DE 0,25 G E1 TEINTE ÉMAIL TRANSLUCIDE	<b>60701809</b>	<b>104.94€</b>

## Excédents

### Enhance® Système de finition

- Système de finition : Instruments de finition pour préparer le contour et finaliser la forme des restaurations en composite et compomère.
- Trois formes disponibles : pointe, cupule et disque.
- Usage unique.



<b>662020</b>	Enhance Kit Complet : Coffret Enhance (10 x disques, 10 x cupules, 10 x pointes), Enhance PoGo (10 x disques, 10 x cupules, 10 x pointes)	<b>223.14€</b>
<b>624045</b>	Enhance - Disque a finir (x40)	<b>119.25€</b>
<b>624055</b>	Enhance - Disque a finir (x40)	<b>119.25€</b>
<b>624065</b>	Enhance - Pointe a finir (x40)	<b>119.25€</b>



Dispositif médical (DM) pour soins dentaires - Réservé aux professionnels de santé - Lisez attentivement les instructions figurant dans la notice ou sur l'étiquetage avant toute utilisation.

Prix en euros TTC valables à partir du 01/01/2026





# Réduction Interproximale

## Kit de réduction Interproximale SpaceFile®

- Les limes diamantées de précision à liant électrochimique, fabriquées en Suisse, permettent d'accomplir un large éventail de tâches, y compris la rupture de point de contact, la réduction, le contournement, le taillage fin et la finition.
- Double face ou simple face (gauche ou droite)
- Peut être utilisée manuellement de deux façons : à la main et avec une poignée amovible
- Les limes, la poignée et le plateau intérieur sont autoclavables.











### Paquets assortis

Comprend 8 limes (1 de chaque épaisseur), 1 scie dentée à pointe de contact et 1 pince amovible.

DOUBLE FACE	MONOFACE GAUCHE	MONOFACE DROITE	
<b>40034</b>	<b>40034-LS</b>	<b>40034-RS</b>	<b>179.95€</b>

### Paquets individuels

Comprend 8 limes (toutes de même épaisseur) et 1 poignée amovible

		APPROXIMATE THICKNESS			
<b>Polissage</b> Étape finale de la restauration de la surface des dents.		<b>40035-G</b>	<b>40035-LS-G</b>	<b>40035-RS-G</b>	<b>160.06€</b>
		0.13 mm	0.11 mm	0.11 mm	
<b>Finition</b> Pour la finition avant le polissage final.		<b>40035-P</b>	<b>40035-LS-P</b>	<b>40035-RS-P</b>	<b>160.06€</b>
		0.16 mm	0.13 mm	0.13 mm	
<b>Extra Extra fin</b> Pré-polissage et finition des zones réduites. Aussi utilisé pour le stripping initial dans les cas de chevauchement excessif.		<b>40035-W</b>	<b>40035-LS-W</b>	<b>40035-RS-W</b>	<b>160.06€</b>
		0.18 mm	0.16 mm	0.16 mm	
<b>Extra fin</b> Pré-polissage de zones de réduction amélaire. Aussi utilisé pour le stripping initial dans les cas de chevauchement excessif. Aussi utilisé pour le stripping initial dans les cas de chevauchement excessif.		<b>40035-Y</b>	<b>40035-LS-Y</b>	<b>40035-RS-Y</b>	<b>160.06€</b>
		0.21 mm	0.19 mm	0.19 mm	
<b>Fin</b> Pour initier la réduction amélaire dans les cas de chevauchement. Aussi utilisé pour remodeler après le stripping.		<b>40035-R</b>	<b>40035-LS-R</b>	<b>40035-RS-R</b>	<b>160.06€</b>
		0.29 mm	0.22 mm	0.22 mm	
<b>Moyen</b> Pour réduction amélaire lorsqu'il y a un certain chevauchement ou peu d'espace. Un grain plus fin peut permettre des résultats avant d'utiliser une lime à grain plus gros.		<b>40035-BL</b>	<b>40035-LS-BL</b>	<b>40035-RS-BL</b>	<b>160.06€</b>
		0.37 mm	0.27 mm	0.27 mm	
<b>Gros</b> A utiliser en début de procédure de stripping. Aussi utilisé pour tailler et remodeler.		<b>40035-GR</b>	<b>40035-LS-GR</b>	<b>40035-RS-GR</b>	<b>160.06€</b>
		0.46 mm	0.33 mm	0.33 mm	
<b>Extra gros</b> Pour une réduction efficace en début de stripping.		<b>40035-BLK</b>	<b>40035-LS-BLK</b>	<b>40035-RS-BLK</b>	
		0.54 mm	0.41 mm	0.41 mm	
<b>Scie à point de contact dentelée</b> Pour briser les points de contact, réduire le composite, l'amalgame, la porcelaine ou l'or.			<b>40035-CS</b> 0.34 mm		<b>160.06€</b>

Dispositif médical (DM) pour soins dentaires - Réservé aux professionnels de santé - Lisez attentivement les instructions figurant dans la notice ou sur l'étiquetage avant toute utilisation.

Prix en euros TTC valables à partir du 01/01/2026

## SpaceFile® Grip amovible Poignée amovible

40035-GRIP 3 pc. par paquet

14.21€



## Bandes interproximales Flexview

- Visibilité optimale
- La zone de passage permet un accès facile pour le décapage et la finition de l'IPR

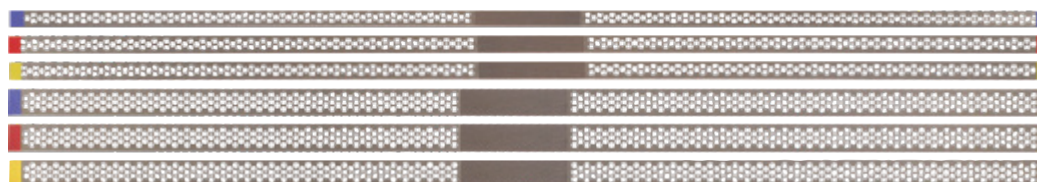

	ÉTROIT - 2,5 MM DE LARGE / 148 MM DE LONG				LARGE - 3,75 MM DE LARGE / 148 MM DE LONG			
	Paquets individuels 10 bandes (tous les mêmes grains)			Paquets assortis 15 bandes	Paquets individuels 10 bandes (tous les mêmes grains)			Paquets assortis 15 bandes
Produit	5VNM1	5VNF1	5VNX1	5VN15	5VWM1	5VWF1	5VWX1	5VW15
Grain	Medium 45 micron	Fine 30 micron	Extra-Fine 15 micron	(5 de chaque grain)	Medium 45 micron	Fine 30 micron	Extra-Fine 15 micron	(5 de chaque grain)
Face	Simple	Simple	Simple		Simple	Simple	Simple	
Épaisseur	0.13 mm	0.10 mm	0.08 mm		0.13 mm	0.10 mm	0.08 mm	
	105.22€			158.55€	116.87€			147.23€

## Bandes interproximales diamantées

- La zone de passage permet d'accéder facilement aux points de contact
- Acier inoxydable avec diamants liés électrochimiquement



	ÉTROIT - 2,5 MM DE LARGE / 148 MM DE LONG			LARGE - 3,75 MM DE LARGE / 148 MM DE LONG		
	Paquets individuels 10 bandes (tous les mêmes grains)			Paquets individuels 10 bandes (tous les mêmes grains)		
Produit	53002	53001	53003	53101	53102	53103
Grain	Medium 45 micron	Medium 45 micron	Fine 30 micron	Medium 45 micron	Medium 45 micron	Fine 30 micron
Face	Double	Simple	Simple	Simple	Simple	Simple
Épaisseur	0.18 mm	0.13 mm	0.10 mm	0.13 mm	0.18 mm	0.10 mm
	107.16€	96.33€	96.33€	96.33€	107.16€	96.33€

Dispositif médical (DM) pour soins dentaires - Réservé aux professionnels de santé - Lisez attentivement les instructions figurant dans la notice ou sur l'étiquetage avant toute utilisation.

Prix en euros TTC valables à partir du 01/01/2026

## Bandes interproximales dentelées

- À utiliser pour ouvrir les points de contact proximaux collés
- Ultra-fines ; en acier inoxydable
- Épaisseur 0,05 mm, largeur 6 mm, longueur 150 mm

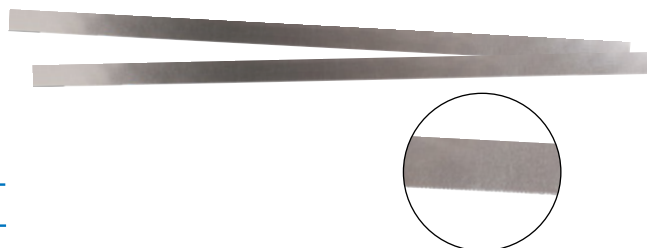

<b>53400</b>	Bandes interproximales dentelées - Pack de 10	<b>49.97€</b>
--------------	---	---------------

## Set de jauges IPR

- A utiliser pour mesurer et confirmer l'espace
- Set de six jauges en acier inoxydable
- 0,1 mm, 0,2 mm, 0,25 mm, 0,3 mm, 0,4 mm et 0,5 mm
- Autoclavable



<b>IPR01</b>	Set de jauges IPR	<b>90.34€</b>
--------------	-------------------	---------------





Plastiques  
Essix®

 Dentsply  
Sirona

# Apparence. Solidité. Durabilité.

Il existe de nombreuses raisons d'insister sur l'authenticité des plastiques Essix®. Mais y a-t-il une meilleure raison que le fait que le matériau que vous utilisez fait partie intégrante de votre plan de traitement ?

Dentsply Sirona est un nom très respecté dans le domaine des plastiques dentaires et de la technologie des polymères. Lorsqu'il s'agit de répondre aux besoins des cliniciens et des patients, les plastiques Essix® vous offrent la qualité que vous exigez et la polyvalence dont vous avez besoin.

## Choisir le bon plastique

	Aligneurs - Standard	Aligneurs - Bruxisme	Contentions - Standard	Contentions - Bruxisme	Gouttières de blanchiment	Gouttières de nuit	Protège-dents - Contact Sports	Gouttières de bruxisme	Bridges temporaires	Splints	Accepte les acryliques/ Agents de	Plans de morsure	Appareils contre le ronflement
Essix® PLUS™ Plastic	X		X						X		X		
Essix® ACE® Plastic	X		X						X				
Essix® C+® Plastic		X		X								X	
Essix® Nightguard Laminate						X		X		X			
Essix® Dual Laminate						X				X	X		
Essix® A+® Plastic										X	X	X	X
Essix® TRAY-RITE® Plastic					X								
Essix® Laminated Sports Mouthguard Material							X						

Les plastiques Essix® ne contiennent pas de latex de caoutchouc

## Notes de bas de page référencées dans la section plastique du catalogue

1 Utilisations prévues telles qu'autorisées par le 510(k) K062828 et vérifiées par les contrôles de conception.

2 Sheridan, John J., DDS, MSD. Essix Appliance Technology : Applications, fabrication et justification. 2003. GAC International Inc. Note : Essix Ace, Plus et A+ partagent les mêmes profils de caractérisation chimique.

3 Yanamoto, Souichi et al. Semi-fixed versus fixed oral appliance therapy for obstructive sleep apnea : A randomized crossover pilot study. Journal of Dental Sciences. Août 2020 ; 16 : p. 404-409.



## Les avantages de Essix® ACE®



### EFFICACITÉ DES COÛTS

Moins cher par feuille qu'un plastique multi-laminé.



### BIO-COMPATIBLE

Sans danger pour le patient et le clinicien pour l'utilisation prévue.



**TRAITE UN LARGE  
ÉVENTAIL DE  
MALOCCLUSIONS**

## ESSIX® PLUS™

Utilisation primaire : Contentions<sup>2</sup> et Aligneurs<sup>2</sup>

- Accepte les acryliques/agents de liaison
- Le matériau transparent est recouvert d'un film protecteur sur les deux faces
- Peut être utilisé pour la fabrication de bridges temporaires<sup>2</sup>

ÉPAISSEUR	FORME	PRODUIT	QTE
.035" 0.875mm	125 mm Carré	<b>1APL35S125</b>	Boite de 80 <b>226.17€</b>
	125 mm Rond	<b>1APL35C125</b>	
	120 mm Rond	<b>1APL35C120</b>	
.040" 1 mm	127 mm Carré	<b>1APL40S5</b>	Boite de 80 <b>226.17€</b>
	125 mm Carré	<b>1APL40S125</b>	
	125 mm Rond	<b>1APL40C125</b>	
	120 mm Rond	<b>1APL40C120</b>	

## ESSIX® ACE®

Utilisation primaire : Contentions<sup>2</sup> et Aligneurs<sup>2</sup>

- Matériau transparent avec film protecteur sur les deux faces
- Peut être utilisé pour la fabrication de bridges antérieurs temporaires<sup>2</sup>

ÉPAISSEUR	FORME	PRODUIT	QTE
.030" 0.75mm	127 mm Carré	<b>1A350</b>	Boite de 100 <b>154.78€</b>
	125 mm Carré	<b>1A347</b>	
	125 mm Rond	<b>1A325</b>	
	120 mm Rond	<b>1A320</b>	
.035" 0.875mm	127 mm Carré	<b>1AH50</b>	Boite de 100 <b>154.78€</b>
	125 mm Carré	<b>1AH347</b>	
	125 mm Rond	<b>1AH25</b>	
	120 mm Rond	<b>1AH20</b>	
.040" 1 mm	127 mm Carré	<b>1A450</b>	Boite de 100 <b>154.78€</b>
	125 mm Carré	<b>1A478</b>	
	125 mm Rond	<b>1A425</b>	
	120 mm Rond	<b>1A420</b>	

Dispositif médical (DM) pour soins dentaires - Réservé aux professionnels de santé - Lisez attentivement les instructions figurant dans la notice ou sur l'étiquetage avant toute utilisation.

Prix en euros TTC valables à partir du 01/01/2026

## Plastique ESSIX® C+®

Utilisation principale : Contentions<sup>2</sup> et Alineurs<sup>2</sup> pour les bruxomanes

- Ne pas utiliser avec les acryliques/agents de liaison
- Peut être utilisé pour la fabrication de plans d'occlusion<sup>2</sup>

ÉPAISSEUR	FORME	PRODUIT	QTE
.040" 1mm	127 mm Carré	<b>1C500</b>	Boîte de 100 <b>112.70€</b>
	125 mm Carré	<b>1C478</b>	
	125 mm Rond	<b>1C125</b>	
	120 mm Rond	<b>1C120</b>	



## Plastique ESSIX® TRAY-Rite®

Utilisation principale : Gouttières de blanchiment

- Adhère à la surface de la dent
- Ne s'étire pas comme le matériau EVA - permet d'éviter que le matériau
- Aucun réservoir n'est nécessaire lorsqu'elles sont fabriquées sur une machine à vide

ÉPAISSEUR	FORME	PRODUIT	QTE
.020" 0.5mm	127 mm Carré	<b>70500</b>	Boîte de 50 <b>75.77€</b>
	125 mm Carré	<b>70125</b>	
	125 mm Rond	<b>70120</b>	



Dispositif médical (DM) pour soins dentaires - Réservé aux professionnels de santé - Lisez attentivement les instructions figurant dans la notice ou sur l'étiquetage avant toute utilisation.

Prix en euros TTC valables à partir du 01/01/2026





## Plastique ESSIX® A+®

Utilisation principale : plans de morsure

- Matériau transparent avec film protecteur sur les deux faces
- Accepte les acryliques/agents de liaison
- Peut être utilisé pour la fabrication de splints<sup>2</sup> et d'appareils de ronflement<sup>3</sup>
- Ne convient pas aux bruxomanes

ÉPAISSEUR	FORME	PRODUIT	QTE
.020" 0.5mm	127 mm Carré	<b>10025</b>	Boite de 100 <b>71.88€</b>
	125 mm Carré	<b>10020</b>	
	120 mm Rond	<b>11021</b>	
.030" 0.75mm	127 mm Carré	<b>10035</b>	Boite de 100 <b>82.30€</b>
	125 mm Carré	<b>10030</b>	
	125 mm Rond	<b>11030</b>	
	120 mm Rond	<b>11031</b>	
.040" 1 mm	127 mm Carré	<b>10045</b>	Boite de 100 <b>88.55€</b>
	125 mm Carré	<b>10040</b>	
	125 mm Rond	<b>11040</b>	
	120 mm Rond	<b>11041</b>	
.060" 1.5mm	127 mm Carré	<b>10065</b>	Boite de 50 <b>78.14€</b>
	125 mm Carré	<b>10060</b>	
	125 mm Rond	<b>11060</b>	
	120 mm Rond	<b>11061</b>	
.080" 2 mm	127 mm Carré	<b>10085</b>	Boite de 50 <b>82.30€</b>
	125 mm Carré	<b>10080</b>	
	125 mm Rond	<b>11080</b>	
	120 mm Rond	<b>11081</b>	
.120" 3 mm	127 mm Carré	<b>13500</b>	Boite de 25 <b>71.03€</b>

Dispositif médical (DM) pour soins dentaires - Réservé aux professionnels de santé - Lisez attentivement les instructions figurant dans la notice ou sur l'étiquetage avant toute utilisation.

Prix en euros TTC valables à partir du 01/01/2026



Outils de  
Découpe

 Dentsply  
Sirona

## Couteau de laboratoire Essix®

- A utiliser pour couper ou découper des dispositifs en plastique

<b>18800</b>	Couteau de laboratoire Essix®	<b>16.08€</b>
--------------	-------------------------------	---------------



## Ciseaux mayo 14cm

- Idéal pour la découpe du contour labial sur les plaques Essix® avec un minimum de bords irréguliers
- La courbe des ciseaux suit la courbe de l'arcade
- Autoclavable

<b>18001</b>	Ciseaux mayo 14cm	<b>27.47€</b>
--------------	-------------------	---------------



## Cisailles universelles 20cm

- Excellent pour couper rapidement les excédents de plastique et les matériaux plus rigides
- Acier inoxydable très résistant
- Bords dentelés
- Poignées faciles à saisir

<b>18005</b>	Cisailles universelles 20cm	<b>27.47€</b>
--------------	-----------------------------	---------------



## Fraise gomme pour protège-dents pour le sport

- A utiliser pour obtenir des bords lisses après avoir enlevé l'excès de plastique
- Utiliser ensuite les brosses de polissage pour obtenir des contours fins et un lissage
- Tige de 2,35 mm ; gros grain

<b>MGTB-1</b>	Pack de 5	<b>36.94€</b>
---------------	-----------	---------------



## Fraise de taillage

- Coupez les dispositifs en plastique facilement et efficacement
- Pièce à main droite uniquement ; vitesse maximale de 10 000 tr/min

<b>18979N</b>	Étroite, 2,3 mm X 23 mm	<b>33.15€</b>
---------------	-------------------------	---------------



Dispositif médical (DM) pour soins dentaires - Réservé aux professionnels de santé - Lisez attentivement les instructions figurant dans la notice ou sur l'étiquetage avant toute utilisation.

Prix en euros TTC valables à partir du 01/01/2026

## Disque de découpe

- Découpez les dispositifs en plastique avec cet outil monobloc rigide de haute qualité
- Tête de 10 mm ; épaisseur de 0,5 mm

<b>18320</b>	Disque de découpe	<b>26.54€</b>
--------------	-------------------	---------------



## Brosses de polissage

- Idéales pour polir les bords des dispositifs en plastique
- Matériau Scotch-Brite® prémonté sur le mandrin
- À utiliser avec un Dremel sans fil ; vitesse maximale de 5 000 tr/min.

Scotch-Brite® n'est pas une marque déposée de Dentsply Sirona.

<b>18981</b>	Gros, Paquet de 12	<b>42.81€</b>
<b>18982</b>	Moyen, Paquet de 12	<b>42.05€</b>
<b>18983</b>	Fin, Paquet de 12	<b>39.45€</b>
<b>1898C</b>	Kit ( 4 de chaque )	<b>41.91€</b>



## Fraise de polissage

- Lisser les bords des dispositifs
- Utiliser avec un Dremel sans fil ou une pièce à main à vitesse lente à un maximum de 10 000 tours/minute

<b>18973</b>	Gros Grain	<b>17.99€</b>
<b>18972</b>	Grain Moyen	<b>17.99€</b>
<b>18971</b>	Grain Fin	<b>17.99€</b>
<b>18970</b>	Kit ( 1 de chaque )	<b>33.15€</b>



Dispositif médical (DM) pour soins dentaires - Réservé aux professionnels de santé - Lisez attentivement les instructions figurant dans la notice ou sur l'étiquetage avant toute utilisation.

Prix en euros TTC valables à partir du 01/01/2026





Nous sommes ravis de vous expliquer comment vous pouvez mettre nos produits et solutions de haute qualité au service de votre entreprise afin de développer votre pratique.

Pour plus d'informations, contactez votre représentant Dentsply Sirona ou visitez-nous en ligne sur [dentsplysirona.com](https://dentsplysirona.com)

